



# ASOS DEL SUR

NÚM. 911 - 7 DE MARZO DE 2023



-  @cchplantelsuroficial
-  @cchsurs\_oficial
-  @cchsurs\_oficial
-  CCHSurOficial
-  @cchsuroficial

# 8M

## Día Internacional de la Mujer



# DIRECTORIO

## UNAM

### Rector

Dr. Enrique Graue Wiechers

## CCH

### Director General

Dr. Benjamín Barajas Sánchez

## PLANTEL SUR

### Directora

Q.F.B. Susana de los Angeles Lira de Garay

### Secretario General

Lic. Noé Israel Reyna Méndez

### Secretario Administrativo

C.P. Erasto Rebolledo Avalos

### Secretario Académico

Mtro. Ernesto Márquez Fragoso

### Secretario Docente

Mtro. Armando Moncada Sánchez

### Secretaria de Asuntos Estudiantiles

Dra. Georgina Balderas Gallardo

### Secretario de Servicios y Apoyo al Aprendizaje

Mtro. Reynaldo Cruz Contreras

### Secretaria Técnica-Siladin

Mtra. Nohemí Claudia Saavedra Rojas

### Jefa de la Unidad de Planeación

Mtra. Clara León Ríos

### Coordinadora de la Mediateca

Lic. Patricia Rodríguez Montero

### Jefa del Depto. de Comunicación e Información

Lydia Arreola Polo

### Diseño

Lic. Arturo Enrique Peña Armenta

### Fotografía

Lydia Arreola Polo

Lic. Arturo Enrique Peña Armenta

### Jefe del Depto. de Impresiones

Raúl Márquez López

### Jefe del Depto. de Sistemas

M. en C. Edgar Vega Toledano



f @cchplantelsuroficial

ig @cchsur\_oficial

tw @cchsur\_oficial

yt CCHSurOficial

td @cchsuoficial

[comunicacion.sur@cch.unam.mx](mailto:comunicacion.sur@cch.unam.mx)

## EDITORIAL

El próximo 8 de marzo se conmemora el Día Internacional de la Mujer para reconocer las luchas de las mujeres que a lo largo de la historia han exigido derechos y mejores condiciones de vida en ámbitos privados y públicos.

Adicionalmente, cada 9 de marzo, desde el 2020, las mujeres mexicanas llevan a cabo el paro de actividades a nivel nacional 9M, para mostrar el impacto que traería a la economía y al desarrollo de la vida misma un día sin su fuerza de trabajo remunerado y no remunerado.

Creemos que estos días deben ser un momento de reflexión acerca de la lucha, realidades y retos que se tienen que enfrentar para construir entre todas, todes y todos un mundo de igualdad, incluyente y de rechazo a la violencia, por lo que en el plantel se han organizado diversas actividades como talleres, conferencias, conversatorios, exposiciones, proyección de documentales, presentaciones de libros, entre otras, que empezarán a partir de este 6 de marzo.

Así pues, las estudiantes, profesoras y trabajadoras de nuestra comunidad que decidan participar en las actividades del 8M y del 9M, podrán hacerlo sin que haya repercusiones académicas o laborales.

La Dirección del plantel seguirá sumando esfuerzos para alcanzar la igualdad sustantiva dentro de nuestro centro educativo y nuestra Universidad. Invitamos a cada miembro de esta comunidad a que, desde su lugar, aporte de manera positiva a la causa: tengamos presente que todas y todos somos parte de la solución.

# Mayor vinculación con la planta docente



Con el propósito de tener una mayor vinculación con la planta académica, generar una agenda de trabajo y entre todos elaborar propuestas para atender diversas situaciones que se viven en este centro educativo, además de dar a conocer las acciones en materia de infraestructura que se han realizado, la directora del plantel, QFB, Susana Lira de Garay, se reunió con las y los docentes de las áreas de Ciencias Experimentales, Matemáticas, Histórico-Social y Talleres, así como las coordinaciones de Idiomas, Educación Física y de Estudios Técnicos Especializados.

En las reuniones que se hicieron por separado desde el 16 al 24 de febrero en diversos espacios del plantel, también se presentó a las integrantes de la Comisión Interna para la Igualdad de Género y las Personas Orientadoras Comunitarias, a fin de dar a conocer la labor que llevan a cabo en materia de género. Se informó que el Consejo Interno aprobó la conformación de la CINIG para el periodo 2023-2025 donde también participan estudiantes.

De esta forma, las profesoras Rocío Valdés Quintero, Guadalupe Valencia Mejía -personas orientadoras comunitarias- y Guadalupe Florido Araujo, integrantes de la Comisión Interna para la Igualdad de Género, explicaron que desde noviembre de 2022 hay un nuevo Protocolo para la Atención Integral de Casos de Violencia por Razones de Género en la UNAM; que hay una Ruta de atención para casos de violencia de género y que las Personas Orientadoras Comunitarias son el primer contacto de atención en caso de presentarse alguna situación de violencia de género y quienes canalizan a la Defensoría de Derechos Universitarios, Igualdad y Atención de la Violencia de Género.





Asimismo, informaron que como parte del plan de trabajo de la CInIG se tiene programado llevar a cabo visitas con las diversas áreas para que conozcan la labor que desarrollan, los protocolos de atención y los cursos de formación docente en materia de género que se programarían, para identificar qué es la violencia de género, etcétera.

Por otra parte, la Directora del plantel, Susana Lira de Garay dio a conocer a los nuevos integrantes del cuerpo directivo e informó acerca de las acciones en materia de infraestructura que se han hecho al interior y exterior de este centro educativo.

En ese sentido, señaló que al interior se ha llevado a cabo la colocación de botones de auxilio, cámaras de vigilancia, de postes semiurbanos con

focos led y de reflectores; cambio de luminarias por tipo Led, además de la poda y deshierbe; un control de acceso de personas externas al plantel, y en breve la instrumentación del Tag para el ingreso de autos al estacionamiento de profesores; la creación del sanitario neutro en el edificio E.

Al exterior, se han realizado reuniones con autoridades de la rectoría de la UNAM, Dirección General del CCH, así como del gobierno de la CDMX, las alcaldías Coyoacán, Álvaro Obregón y Tlalpan, para fortalecer el Sendero Escolar Seguro, por lo que se están llevado a cabo trabajos para mejorar el entorno, contar con mayor iluminación, mayor presencia de la Secretaría de Seguridad Ciudadana, entre otras.



Por otra parte, agradeció la labor desarrollada por la planta docente y que contribuyó a que el semestre pasado se pudiera concluir las clases aún con la situación que se vivió, “es importante continuar con el trabajo en las aulas y que los alumnos asistan a sus clases y participen en eventos académicos, pues cuando no están en clases incurren en cosas diferentes al trabajo académico”.

En esta interacción que tuvo con la planta docente, escuchó los planteamientos que hicieron de situaciones que presentan por área y sus inquietudes acerca de problemas que se han presentado en el plantel, entre otras cosas, por lo que se planteó elaborar una agenda de trabajo y entre todos hacer propuestas que lleven a solucionar los problemas que se plantearon.

Asimismo, se pidió que quienes necesitan usar el espacio para discapacitados, en el estacionamiento de profesores, entreguen al secretario Administrativo, Erasto Rebolledo, la solicitud correspondiente, con la finalidad de hacer un buen uso de ese espacio. 📄



# La Defensoría de los Derechos Universitarios en el Plantel

Como resultado de la gestión realizada por la Comisión Interna para la Igualdad de Género (CInIG) y la Secretaría General del plantel Sur, la Defensoría de los Derechos Universitarios, Igualdad y Atención de la Violencia de Género inició una serie de visitas a este centro educativo para brindar a las y los integrantes de la comunidad orientación e información acerca de sus derechos como universitarios que otorga la normatividad universitaria y cuál es la ruta que se debe seguir para presentar una queja por violencia de género.

El 24 de febrero, se colocó un módulo de atención de la Defensoría de los Derechos Universitarios, Igualdad y Atención de la Violencia de Género en la explanada principal, para atender de manera más eficaz y cercana a la comunidad. Las siguientes fechas en las que estará en el plantel son: 2, 10, 14 y 28 de marzo, así como el 14 de abril.

En entrevista, Alejandra Arenas Nava, abogada asesora de la Defensoría de los Derechos Universitarios e Igualdad y Atención de la Violencia, comentó que desde la Defensoría se están generando jornadas para visitar planteles, a fin de dar a conocer la labor que llevan a cabo en materia de violencia de género y derechos universitarios.

“En la UNAM se está trabajando para erradicarla -la violencia de género-; y una de las formas es hacer del conocimiento a la comunidad universitaria que la Defensoría se encarga de atender

las quejas de violencia de género a través del equipo especializado que la conforma: psicólogas y abogadas, trabajadoras sociales, especialistas en materia de género que van a brindar la atención a las personas en situación de víctima”.

Y en lo que corresponde al área de derechos universitarios para la comunidad en general que considere afectados estos derechos.

Cabe mencionar que recientemente el Consejo Interno del plantel aprobó la conformación de las y los integrantes de la Comisión Interna para la Igualdad de Género para el periodo 2023-2025, la cual realiza una labor de sensibilización con perspectiva de género, la prevención y canalización; en ella también participan estudiantes; además de “diseñar acciones sistemáticas y profundas con la participación de la comunidad y autoridades en favor de la igualdad sustantiva”.



En lo que corresponde a las Personas Orientadoras Comunitarias, el primer contacto para canalizar casos de violencia de género, son las profesoras: María Guadalupe Valencia Mejía (guadalupe.valencia@cch.unam.mx), Rocío Valdés Quintero (rocio.valdes@cch.unam.mx) y Laura Araceli Cortés (araceli.cortes@cch.unam.mx), quienes son docentes que se han capacitado por la CIGU y sensibilizado en temas de violencia de género, primer contacto y procedimientos jurídicos universitarios. ☞





# Solidaridad con Turquía y Siria

Tras el terremoto que afectó a la población de Turquía y Siria el pasado 6 de febrero, se habilitó un Centro de Acopio en la explanada principal del plantel, del 23 de febrero al 3 de marzo, para que la comunidad de este centro educativo hiciera sus donaciones para los damnificados de esos países.

De esta forma, integrantes de la comunidad se solidarizaron con la población afectada y donaron desde ropa de invierno hasta alimentos como atún, sardina, frijol, arroz, alimento para bebés, toallas sanitarias, jabón y papel higiénico, entre otros productos.

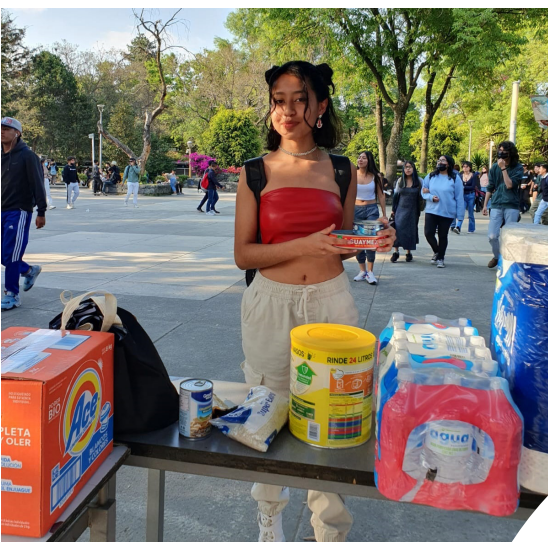

# Entrega de libros y materiales de robótica

**E**n el marco de la entrega de libros y materiales de robótica al plantel por parte de la Coordinación de Bibliotecas del CCH, la directora del CCH Sur, QFB Susana Lira de Garay, señaló que este tipo de iniciativas permite ofrecerles a las y los estudiantes materiales que contribuirán a fortalecer su aprendizaje, su formación integral y brindar orientación vocacional, aunado a la oportunidad de vincularse entre todos los planteles y con la Dirección General del Colegio.

En el evento realizado el 15 de febrero en la Biblioteca del plantel, dijo: “vamos a poder ir adquiriendo este tipo de materiales, estamos iniciando con algunos básicos para que se puedan fortalecer clubes de robótica --que dirigen el profesor Germán Alvizuri Caballero y las profesoras Edna Márquez Márquez y Edith López Martínez- y utilizarlos quienes cursan Cibernética, materia optativa de quinto y sexto semestre e incluso les permite a muchos de ustedes, definir su vocación”.

Esta es una biblioteca activa donde no solo consultan libros, sino también otros materiales



como los que hoy recibimos. Cuidemos todo lo que la UNAM nos ofrece, libros y otros recursos, aprovéchenlos y que más generaciones de estudiantes puedan acceder a ellos. Esperemos verlos pronto en los concursos de robótica.

Al entregar libros y materiales de robótica al plantel, la coordinadora de Bibliotecas del CCH, maestra Rosa Atzimba Morales Monroy, mencionó que para adquirir estos materiales se contó con el apoyo y asesoría de los profesores de robótica, “esta es una prueba del trabajo de coordinación que estamos haciendo en todos los planteles para ofrecer mejores servicios al estudiantado”.

Los estudiantes, dijo, son nuestro interés principal. Queremos que cuando lleguen a la licenciatura lo hagan mejor preparados” y puntualizó:





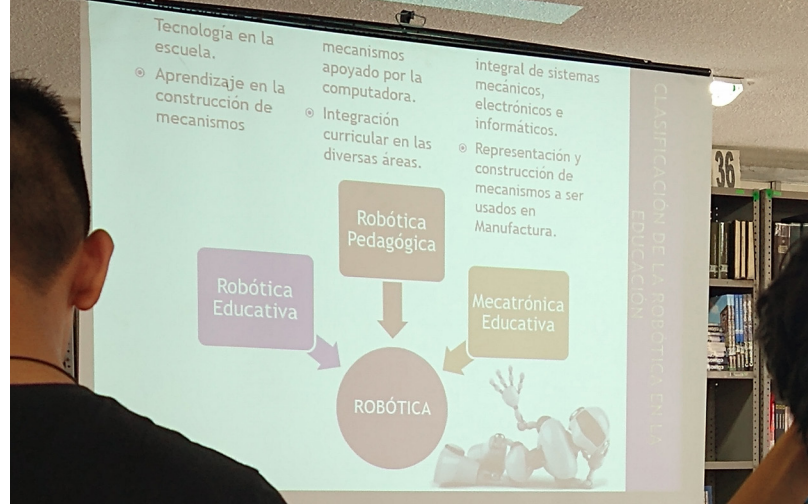

“la carrera no empieza en la facultad, sino desde ahora, cuando ustedes se comprometen con sus estudios, en mejorar la calidad de sus trabajos, en evitar este utilizar información no validada y en hacer uso ético de la información”; de esta forma “estamos formando universitarios de excelencia”.

Llamó al alumnado a acercarse con los bibliotecarios o coordinador de la Biblioteca para solicitarles algún título de libro que requieran, “nuestros bibliotecarios son importantes para brindarles un buen servicio”.

En su oportunidad, el ingeniero Juan Olivares García, ingeniero en sistemas computacionales, al impartir la charla Robótica educativa, mencionó que así como hay una vinculación de planteles, de profesores también debe haber de alumnos, “Los clubes de robótica es más que reunirse y crear robots, es un espacio de intercambio y crecimiento conjunto”.

Dijo que la robótica es una oportunidad de mejorar la educación, donde se integren saberes, procesos y valores necesarios para el ciudadano del futuro; asimismo, es el punto de encuentro entre diferentes materias, la ciencia y la tecnología. “Hay robótica industrial, mecatrónica, se utiliza para muchos dispositivos electrónicos, etcétera. Las aplicaciones son infinitas puede estar en cualquier ámbito de la vida, es una forma de mantenerse actualizado porque la robótica y la informática avanzan a pasos agigantados”.

Finalmente, comentó que ofrece a los alumnos un acercamiento a la vida laboral del futuro y una integración social de nivel mundial. ☞

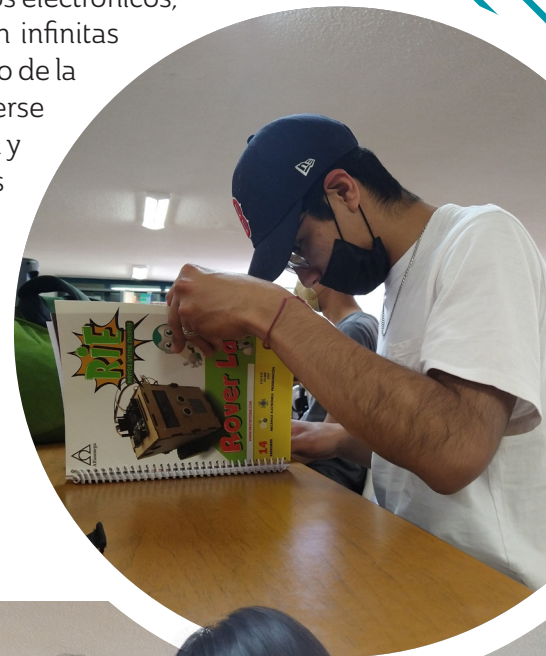

# Ceremonia Día de la Bandera



El pasado 24 de febrero se llevó a cabo la Ceremonia de Izamiento de la Bandera, en la explanada de la Dirección del Plantel. Este es un acto cívico que unió a la comunidad con motivo del Día de la Bandera.

La bandera nacional es uno de los símbolos patrios, junto con el escudo y el himno nacional. Como lo señala el investigador del Instituto de Investigaciones Históricas de la UNAM, Alfredo Ávila Rueda, “el lábaro patrio es un símbolo de unión que cada generación se apropia de manera diferente y trata de hacerlo suyo para manifestar sus ideas y la necesidad de mejorar como sociedad”.

Cabe mencionar que en 1940, el presidente Lázaro Cárdenas fue quien oficializó el 24 de febrero como el Día de la Bandera. 🇲🇽





## Acciones de mantenimiento en el zona comercial

Como parte de las acciones de mantenimiento en el plantel, se llevó a cabo el desazolve en la zona comercial. ☞





## BIDI un apoyo el aprendizaje

**A** fin de que las y los estudiantes conozcan cómo utilizar la Biblioteca Digital de la UNAM, aprendan a ingresar a los catálogos electrónicos ya los diferentes recursos de consulta que tienen a su disposición en la Universidad Nacional, se llevó a cabo el Taller de BIDI, que se llevó a cabo en el Centro de Cómputo del plantel Sur.

Tras mencionar que pueden ingresar a <https://www.bidi.unam.mx/> y conocer los recursos que tienen a su alcance, mañadió que al estudiantado se les está mostrando cómo consultar eLibrUNAM ([https://elibrunam.dgb.unam.mx:8443/F?func=find-b-O&local\\_base=LIBBIDI](https://elibrunam.dgb.unam.mx:8443/F?func=find-b-O&local_base=LIBBIDI)), SeriUNAM ([https://seriunam.dgb.unam.mx/F/?func=find-b-O&local\\_base=SERDIG](https://seriunam.dgb.unam.mx/F/?func=find-b-O&local_base=SERDIG)), además de base de datos, así como

plataformas donde pueden encontrar videos que se realizan el laboratorios, animaciones donde se explica algún concepto como Leyes de Newton, las células, las moléculas, entre otros temas; además de mapas, repositorios de tesis, enciclopedias, -como la Enciclopedia Británica) y diccionarios, etcétera.

Lo anterior contribuye a que realicen sus trabajos académico de la mejor manera y se vayan acostumbrando a consultar fuentes de información confiables, vean y conozcan que existen bases de datos especializadas, lo cual no solo les sirve en su etapa de estudiantes bachillerato sino cuando ingresen a alguna licenciatura”.

También se les muestra cómo deben realizar las citas en sus trabajos, algunas plataformas tienen alguna función para generarla de manera automática, como APA, “es importante que en sus trabajos, en sus investigaciones utilicen la referencia”, dijo.

Finalmente, comentó que se puede ingresar al portal de biblioteca digital de la UNAM [www.bidi.unam.mx](http://www.bidi.unam.mx) y desde ahí pueden entrar a los catálogos electrónicos, consultar bases de datos, libros electrónicos; es decir, todos estos recursos que tiene la UNAM para su comunidad universitaria. ☞

Así lo informó Rodrigo Ramírez López, de la Biblioteca de la Coordinación de Bibliotecas de la Dirección General del CCH, tras mencionó a importancia de que las y los estudiantes aprendan hacer búsquedas en internet en fuentes fidedignas “los materiales que encuentran en los sitios que les mostramos son seguros y no tienen que estar indagando la veracidad de los artículos, de los autores. Todos los materiales y fuentes de información son confiables”.





# CONVOCATORIA PASE Reglamentado 2023/2024



INGRESO A LICENCIATURA COLEGIO DE CIENCIAS Y HUMANIDADES (CCH)

La UNIVERSIDAD NACIONAL AUTÓNOMA DE MÉXICO a través de la Dirección General de Administración Escolar, dependiente de la Secretaría General, con base en los artículos 3º, fracción VII de la Constitución Política de los Estados Unidos Mexicanos; 1º y 2º, fracción I de su Ley Orgánica; 1º, 4º y 87 de su Estatuto General; 1º, 2º, 8º, 9º, 10º y demás del Reglamento General de Inscripciones y el Estatuto del Sistema Universidad Abierta y Educación a Distancia y su Reglamento

## CONVOCA

Al ALUMNADO del Colegio de Ciencias y Humanidades que concluye el bachillerato en el ciclo escolar 2022-2023 y a quienes lo concluyeron en años anteriores y aún no han ingresado a una licenciatura en esta institución educativa, a realizar su registro vía Internet para ingresar al nivel Licenciatura por Pase Reglamentado, a partir de las 12:00 horas del 10 y hasta las 23:59 horas del 22 de marzo de 2023 (hora del centro de México), conforme a los siguientes:

## Lineamientos

El alumnado del Colegio de Ciencias y Humanidades, en apego a la Legislación Universitaria y de acuerdo con los artículos 1º, 2º, 8º, 9º, 10º y 29 del Reglamento General de Inscripciones de la UNAM, deberá realizar todos los trámites y procedimientos, además de cumplir con los requisitos descritos en el cronograma y el instructivo -contenido en el folleto *¿Qué onda con el Pase Reglamentado?*- correspondientes a esta Convocatoria, los cuales son:

- Atender cada uno de los trámites establecidos, en las fechas que marca esta Convocatoria.
- Realizar el registro de solicitud de Pase Reglamentado vía Internet en la página [www.dgae.unam.mx](http://www.dgae.unam.mx) a partir de las 12:00 horas del 10 y hasta las 23:59 horas del 22 de marzo de 2023. En esta etapa del proceso, anotarás las carreras de tu preferencia, como tu primera y segunda opción.
- Realizar el examen diagnóstico de inglés, llenar la hoja de datos estadísticos y responder la pregunta sobre discapacidad, durante el proceso de registro de la solicitud de Pase Reglamentado.
- Acudir a la actualización de fotografía, firma digitalizada y huella digital, que se llevará a cabo en cada plantel del Colegio de Ciencias y Humanidades, del 27 al 31 de marzo de 2023. Al concluir el proceso de registro, el sistema te proporcionará la cita con el día y la hora para realizar este trámite. Considera que su realización estará sujeta a las instrucciones y medidas que las autoridades sanitarias (Federal y Local) determinen en esas fechas en relación con la emergencia sanitaria por COVID-19.
- Si registras una carrera con Prerrequisitos o de Ingreso Indirecto en la solicitud de Pase Reglamentado, deberás cumplir con los requisitos establecidos en el plan de estudios de la licenciatura.
- Revisar tu historia académica del 22 de mayo al 13 de junio de 2023 en [https://www.dgae-siae.unam.mx/www\\_gate.php](https://www.dgae-siae.unam.mx/www_gate.php) y

verificar que has concluido totalmente el bachillerato conforme al plan de estudios correspondiente.

- Consultar el resultado de tu solicitud de Pase Reglamentado el 26 de julio de 2023 al acceder a TU SITIO en la página: [www.dgae.unam.mx](http://www.dgae.unam.mx)
- Obtener tu documentación de ingreso del 26 de julio al 4 de agosto de 2023 al acceder a TU SITIO en la página: [www.dgae.unam.mx](http://www.dgae.unam.mx)
- El ciclo escolar 2023-2024 dará inicio el 14 de agosto de 2023.

## IMPORTANTE

### AVISO DE PRIVACIDAD SIMPLIFICADO DE LA DGAE-UNAM:

La Dirección General de Administración Escolar de la Universidad Nacional Autónoma de México (UNAM), con domicilio en Avenida Insurgentes Sur sin número, planta principal de la Torre de Rectoría, Ciudad Universitaria, Alcaldía Coyoacán, C.P. 04510, en la Ciudad de México, recaba datos personales para el registro de aspirantes, inscripción de alumnos y/o estudiantes, creación y actualización de su expediente electrónico, así como para expedir grados, títulos, diplomas y certificados.

No se realizarán transferencias de datos personales, salvo aquellas excepciones previstas por la Ley. Podrá ejercer sus derechos ARCO en la Unidad de Transparencia de la UNAM, o a través de la Plataforma Nacional de Transparencia (<https://www.plataformadetransparencia.org.mx/>)

El aviso de privacidad integral se puede consultar en: [https://www.dgae.unam.mx/aviso\\_privacidad.html](https://www.dgae.unam.mx/aviso_privacidad.html)

“POR MI RAZA HABLARÁ EL ESPÍRITU”  
Ciudad Universitaria, Cd. Mx., a 2 de marzo de 2023





Defensoría de los  
Derechos Universitarios  
Igualdad y Atención de  
la Violencia de Género



**La Defensoría de los Derechos Universitarios,  
Igualdad y Atención de la Violencia de Género  
está cerca de ti en el plantel. ¿Tienes dudas?  
¿Necesitas orientación o presentar una queja?  
¡Acércate a ella!**

<b>VIERNES</b>	<b>10 de marzo</b>	11 a 17 horas
<b>MARTES</b>	<b>14 de marzo</b>	12 a 16 horas
<b>MARTES</b>	<b>28 de marzo</b>	12 a 16 horas
<b>VIERNES</b>	<b>14 de abril</b>	12 a 16 horas

**Explanada principal del plantel**



El Programa de Formación con  
Perspectiva de Género, invita a la:



**4<sup>ta</sup> Jornada por la  
igualdad de género  
en el CCCH**



**8, 9 y 10 de marzo 2023**

**Conferencias • Talleres • Foros • Exposiciones  
Conversatorios • Proyecciones • Feria**

**¡Participa!**





Universidad Nacional Autónoma de México  
Colegio de Ciencias y Humanidades • Dirección General  
Secretaría Estudiantil • Área de Investigación Educativa  
Programa de Formación con Perspectiva de Género

# Programa de actividades



4<sup>ta</sup> Jornada por la  
igualdad de género  
en el CCH

8, 9 y 10 de marzo 2023



8 de marzo	9 de marzo	10 de marzo
	<p><b>La ópera, críticas a la masculinidad y problemas de interseccionalidad</b> Dr. Jorge Luis Gardea Pichardo CCH Sur 9:00 a 11:00 hrs. Auditorio I, SILADIN</p>	<p>Presentación del libro: <b>Encontré una criatura que en lugar de cabellos tenía ángeles</b> Participan: - Mtra. Aimé Alejandra Solano Escamilla - Lic. Calorina Acá Solano - Lic. María Dolores Luna González CCH Sur 9:00 a 11:00 hrs. Sala Audiovisual</p>
<p>Conferencia magistral <b>El andar en la UNAM para alcanzar la igualdad y espacios de violencia por razones de género.</b> Mtra. Karla Amozurrutia Nava CIGU-UNAM 11:00 a 13:00 hrs. Sala Audiovisual</p>	<p><b>Género, masculinidad y amor romántico: desmontando mitos y violencias</b> Lic. José Carlos Gutiérrez Ramírez Radio Ciudadana 660, IMER 11:00 a 13:00 hrs. Auditorio 1, SILADIN</p>	<p><b>“La No Maternidad Elegida: estereotipos y prejuicios hacia las no madres”.</b> Dra. Ana Luisa Nerio Monroy Tallerista, capacitadora, conferencista independiente en Derechos Humanos y Género. 11:00 a 13:00 hrs. Sala Audiovisual</p>
<p><b>Violencia en el noviazgo</b> Mtra. Regina Samperio Rodríguez Museo de la Mujer (Jóvenes Hacia la Investigación en Humanidades y Ciencias Sociales-SILADIN) 13:00 a 15:00 hrs. Auditorio 1, SILADIN</p>		
<p><b>Organización de las mujeres y necesidad de formación política desde los feminismos</b> Dra. Odeth Santos Madrigal UACM y FES Zaragoza 15:00 a 17:00 hrs. Auditorio 2, SILADIN</p>	<p><b>Masculinidades: líneas de acción</b> Dr. Jesús Nolasco Nájera CCH Naucalpan 15:00 a 16:00 hrs. Unirse a la reunión Zoom <a href="https://cuaieed-unam.zoom.us/j/88925866513?pwd=MzMxQXdQUmpHOudza09KanfUzjgxZz09">https://cuaieed-unam.zoom.us/j/88925866513?pwd=MzMxQXdQUmpHOudza09KanfUzjgxZz09</a> Auditorio 2, SILADIN</p>	<p>Conversatorio con alumnas del plantel: <b>Menstruación consciente</b> 15:00 a 17:00 hrs. CCH Sur Unirse a la reunión Zoom <a href="https://cuaieed-unam.zoom.us/j/2521380080">https://cuaieed-unam.zoom.us/j/2521380080</a> ID de reunión: 252 138 0080</p>
<p><b>El amor y el problema del amor romántico</b> Julia Luna Vilchis CCH Sur 17:00 a 19:00 hrs. Auditorio 1, SILADIN</p>		

8 de marzo	9 de marzo	10 de marzo
		<p><b>Los Derechos Humanos de las mujeres</b> Mtra. Abigail Romo Ramos CCH Sur Explanada principal 9:00 a 11:00 hrs. Explanada</p>
<p><b>Pongámosle nombre a las violencias de pareja</b> Gabriela del Ángel Altamirano Osorio. Facultad de Economía. UNAM. 13:00 a 15:00 hrs. Explanada principal</p>		<p><b>Menstruación digna y migración</b> Colectiva Las Vanders 13:00 a 15:00 hrs. Sala Gamma ¡Cupo limitado!</p>
<p><b>Herramientas de seguridad contra la violencia en la calle</b> Lic. Karla Alethya Jara Durán y Mtra. Itzel Contreras Nuñez CCH Sur/Facultad de Economía 15:00 a 17:00 hrs. Auditorio 3, SILADIN</p>		
	<p><b>Ser hombre en el pasado y en el presente</b> Mtro. Misael Chavoya Cruz CCH Sur 17:00 a 19:00 hrs. Sala Gama</p>	

8 de marzo	9 de marzo	10 de marzo
<p><b>Lotería de derechos humanos</b> Coordina: Katherine V. Ortega Cruz CCH Sur 13:00 a 15:00 hrs. Explanada principal</p>		<p><b>Performance Teatro sin límite</b> Lic. Cynthia Guadarrama Guerrero CCH Sur 13:00 a 15:00 hrs. Explanada principal</p> <hr/> <p><b>Jugando y aprendiendo sobre igualdad de género</b> con Xóchitl Elvira Serrato Minjarez CIGU-UNAM 13:00 a 15:00 hrs. Explanada principal</p>

OTRAS ACTIVIDADES TALLERES

PROYECCIONES

8 de marzo	9 de marzo	10 de marzo
		Proyección documental: <b>La energía de los pueblos</b> Lic. Karla Alethya Jara Durán CCH Sur 15:00 a 17:00 hrs. Sala Audiovisual
		CLAUSURA Proyección del documental: <b>Flores de la llanura</b> Dra. Mariana X. Rivera García INAH 17:00 a 19:00 hrs. Sala Audiovisual
Transmisión durante la 4ta. Jornada por la Igualdad de Género en el CCH a través del <i>Facebook</i> de la <i>CInIG</i> de <i>TikToks</i> elaborados por alumnas del plantel acerca del 8M. Permanente.		

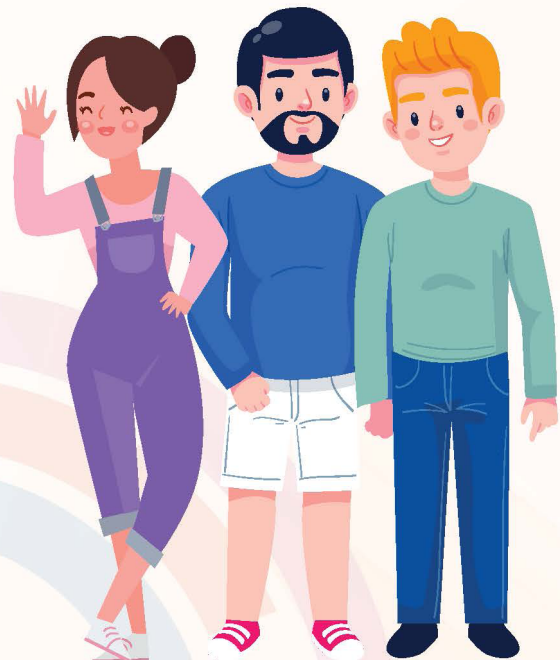
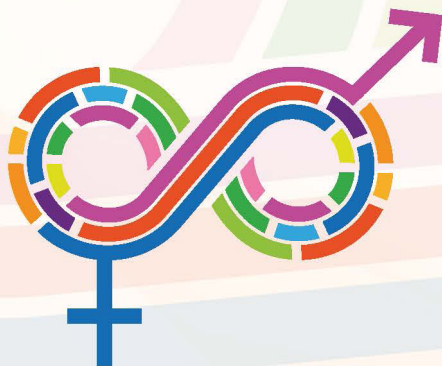

UNAM Rector

Dr. Enrique Graue Wiechers

CCH Director General

Dr. Benjamín Barajas Sánchez

PLANTEL SUR Directora

Q.F.B. Susana Lira de Garay

Secretaria Técnico-SILADIN.

Nohemí Claudia Saavedra Rojas

Jefatura LACE

Magali Jazmín Estudillo Clavería

ConCiencia Violeta Sur

Teresa Manuel Hernández



COLEGIO DE CIENCIAS Y HUMANIDADES

PLANTEL SUR

Sistema de Laboratorios para el Desarrollo y la Innovación (SILADIN) /ConCiencia Violeta Sur



10 de marzo de 2023



### Auditorio 1 de SILADIN

#### INAUGURACIÓN

Directora del Plantel QFB. Susana Lira de Garay  
10:00 A 10:10 h

#### Fútbol como empoderamiento de la mujer

Andrea Guadalupe Romero Olivares  
Coordinadora operativa fútbol femenino menores  
Selección Nacional de México  
10:10 A 11:00 h

#### El universo femenino: entre los mayas, las mujeres y las diosas

Dra. Noemí Cruz Cortés  
Facultad de Filosofía y Letras, UNAM

11:00 A 12:30 h

#### Las Olas Feministas

Dra. Linda Daniela Villegas Mercado  
CIEG, UNAM

Actividad a través de zoom  
<https://cuaieed-unam.zoom.us/j/89670594791>  
ID de reunión: 896 7059 4791

13:00 A 14:00 h

#### Premiación del 1er concurso de Podcast MUJERES DE CIENCIA QUE CAMBIARON AL MUNDO

Conciencia Violeta Sur  
CCH Sur, UNAM

14:00 A 15:00 h

### Auditorio 1 de SILADIN

#### Género, sexo e identidad: los cambios entre generaciones

Dra. Gabriela González Ortuño  
Facultad de Filosofía y Letras, UNAM  
15:00 A 16:00 h

#### Los condones son para gozar, no para prevenir

Dr. Ariel Vilchis Reyes  
Facultad de Medicina, UNAM  
16:00 A 17:00 h

#### 1,2,3 ¿Me escuchan?

Lic. Andrea Jerusha García Vázquez  
Universum, UNAM  
17:00 A 18:00 h

### Cómputo 1 SILADIN

#### Taller

#### Mujeres en la diversidad y disidencia sexual: cuerpos, sexualidades y afectividades

Esp. Género en Educación Renata Díaz González  
CCH Sur, UNAM  
11:00 A 12:00 h

### Cómputo 2 SILADIN

#### Taller

#### Repensar el género como construcción desde el cuerpo

M. en E. Adhara Castellanos Martínez de la Escalera

12:00 A 14:00 h

### Jardín del Arte

#### La Otredad

Rap, Hip Hop  
11:00 A 12:00 h

### Jardín del Arte

#### Sol Arvizu

Folk/Hip Hop/Fusión

#### Stand Up

Tia Gigi, Llys Arratia,  
Daniela Rey, Montse Carmona  
Clivia Torres, Trinidad Contreras  
13:00 A 15:00 h

### Explanada y áreas verdes del SILADIN

Taller: Defensa personal para mujeres

Ing. Anibal Vadillo Hernández,

10:00 A 11:30 h

11:30 A 13:00 h

Registro previo:

<https://forms.gle/zHConoAsyzVanoYn9>

### Rola el discurso

Karen Hernández Peralta

Aline Gabriela Muñoz Hernández

Valeria Catalina Morán Mariott

Lizet Rivera González

Xochitl Quetzal Barragán Sánchez

Laura Natalia Gil Vega

Karen Valery Hernández Torres

Rosario Cruz Altamirano

Yamel Montes de Oca Mejorada

Posgrado en Estudios de Género, UNAM

14:00 A 15:00 h

15:00 A 16:00 h

16:00 A 17:00 h

### Ruta Eclipse 2023 -2024

Dra. Juana Leticia Rivera Ramírez  
Asociación y Cultura para todos.

15:00 A 17:00 h

El Colegio de Ciencias y Humanidades plantel Sur a través del Programa Institucional de Tutoría Plantel Sur y del Departamento de Difusión Cultural del CCH Sur invitan a conmemorar el:

# 8M

Día Internacional de las Mujeres

## **CORTOMETRAJE Y CONVERSATORIO: "NUNCA DESAPARECER"**

### **DIFUSIÓN CULTURAL DEL PLANTEL**

**10 DE MARZO DEL 2023 / DE 13:00 A 15:00 HRS.**

En el marco de las actividades del 8M, este cortometraje y conversatorio busca sensibilizar y prevenir sobre el tema de la desaparición de personas en sus territorios y acompañar a las familias de personas desaparecidas desde las estrategias del arte que potencian la vida, la verdad, la justicia y la dignidad. Este será un espacio para conversar y para nombrar la injusticia, la memoria y la no repetición.

Lugar: Sala Alfa

## **TRAZOS DE AMOR: LUCHANDO POR TI, POR MÍ, POR TODAS**

### **DIFUSIÓN CULTURAL DEL PLANTEL**

**10 DE MARZO DE 2023 / DE 13:00 A 15 HRS.**

En el marco del 8M, este taller tiene como objetivo ser un encuentro de resistencia, escucha y cuidado. Se trazará en colectivo frases, dibujos, palabras y pensamientos desde el amor y cuidado dirigidos a mujeres que luchan, sobreviven y resisten diariamente. Por Jessica Andrea Rebollar Muñoz

Lugar: Jardín del Arte

## **EXPOSICIÓN FOTOGRÁFICA**

### **DIFUSIÓN CULTURAL DEL PLANTEL**

**DEL 14 AL 17 DE MARZO DEL 2023 / CONSULTAR CONVOCATORIA EN FB: @DDCSUR**

En el marco de las actividades del 8M, se invita a las alumnas del CCH Sur a generar imágenes fotográficas que muestren las diversas formas de violencia por el hecho de ser mujeres: en la vida escolar o en la vida cotidiana.

Lugar: Las propuestas se enviarán al correo: [difusioncultural.sur@cch.unam.mx](mailto:difusioncultural.sur@cch.unam.mx)

## **CONVERSATORIOS**

### **DIFUSIÓN CULTURAL DEL PLANTEL**

**15, 16 Y 17 DE MARZO DEL 2023 / DE 17:00 A 19:00 HRS.**

En el marco de las actividades del 8M, se abre el espacio para discutir cuestiones sobre la violencia de género: su impacto en la vida académica, así como los retos que enfrentan docentes y alumnas.

Lugar: Sala Gamma

## **TALLER DE SENSIBILIZACIÓN: CONOCIENDO MIS EMOCIONES PARA EVITAR ACTITUDES VIOLENTAS PROGRAMA INSTITUCIONAL DE TUTORÍA**

**13 Y 15 DE MARZO DE 15 A 17 HRS.**

Espacio de sensibilización con el propósito de conocer en qué punto una emoción podría generar actitudes violentas a nivel intrapersonal e interpersonal

Impartidoras: Mtra. Liliana Cisneros Dircio y Mtra. Norma Alicia Durán Gutiérrez

Taller con alumnos de 6o Semestre

Lugar: Edificio O salón 5

## **TALLER: COMO HOMBRE, ¿QUÉ DEBERÍA REFLEXIONAR EN EL 8M?**

### **PROGRAMA INSTITUCIONAL DE TUTORÍA**

**08 DE MARZO DE 17 A 19 HRS.**

Grupo de reflexión para varones en el marco del paro de mujeres del 8M, con la finalidad de identificar aquellas construcciones y representaciones que pueden derivar en violencia de género.

Impartidor: Mtro. Juan Luis Solano de la Luz

Taller con alumnos de 6o Semestre\*

Lugar: Edificio R salón 5



Resiliencia e Igualdad

# AGENDA CULTURAL

MARZO - CCH SUR

## MAGNO EVENTO: EMBAJADORES DE LA SALUD COORDINACIÓN DE HUMANIDADES Y COORDINACIÓN DE INVESTIGACIÓN CIENTÍFICA DE LA UNAM

02 DE MARZO 2023 / DE 09:30 A 19:30 HRS.

Luego de una pandemia como la del Covid-19, los temas de salud emocional integral, deporte, prevención de adicciones y de violencia en la pareja se han convertido en temas de alta prioridad.

Lugar: Cinco escenarios del plantel: Canchas, Audiovisual, Sala Gamma, explanada del edificio G y explanada principal.

## PRESENTACIÓN DE LIBRO: "LA IMAGEN EXTÁTICA" DIFUSIÓN CULTURAL DEL PLANTEL

06 DE MARZO 2023 / 13:00 A 15:00 HRS.

La Dra. Sonia Rangel presentará su libro "La imagen extática" acompañada de Camila Perdomo, Alvar J. Colonia y Diego Cornejo, con el moderador Leonel Gómez.

Lugar: Sala Gamma

## CORTOMETRAJE Y CONSERVATORIO: "NUNCA DESAPARECER" DIFUSIÓN CULTURAL DEL PLANTEL

10 DE MARZO DEL 2023 / DE 13:00 A 15:00 HRS.

En el marco de las actividades del 8M, este cortometraje y conservatorio busca sensibilizar y prevenir sobre el tema de la desaparición de personas en sus territorios y acompañar a las familias de personas desaparecidas desde las estrategias del arte que potencian la vida, la verdad, la justicia y la dignidad.

Lugar: Sala Alfa

## PRESENTACIÓN DE LIBRO: "FUNAMBULISTAS" DIFUSIÓN CULTURAL DEL PLANTEL

10 DE MARZO DE 2023 / DE 11:00 A 13:00 HRS.

La autora Angélica Santa Olaya presentará su libro "Funambulistas" editado por la editorial Eterno Femenino.

Lugar: Sala Gamma

## CLASE MUESTRA DIFUSIÓN CULTURAL DEL PLANTEL

10 DE MARZO DE 2023 / DE 13:00 A 15 HRS.

En el marco de las actividades del 8M, se presentará un taller de diversidad e identidad de Género: En este taller encontrarás un espacio de reflexión, análisis y discusión de conceptos clave, reconociendo todas las identidades con el fin de eliminar estigmas y discriminación hacia la comunidad LGBTQTTIQ+.

Lugar: Jardín del Arte Adolfo Sánchez Vázquez

## EXPOSICIÓN FOTOGRÁFICA DIFUSIÓN CULTURAL DEL PLANTEL

DEL 14 AL 17 DE MARZO DEL 2023 / CONSULTAR CONVOCATORIA.

En el marco de las actividades del 8M, se invita a las alumnas del CCH Sur a generar imágenes fotográficas que muestren las diversas formas de violencia por el hecho de ser mujeres: en la vida escolar o en la vida cotidiana.

Lugar: Sala Gamma

## CONVERSATORIOS DIFUSIÓN CULTURAL DEL PLANTEL

15, 16 Y 17 DE MARZO DEL 2023 / DE 17:00 A 19:00 HRS.

En el marco de las actividades del 8M, se abre el espacio para discutir cuestiones sobre la violencia de género: su impacto en la vida académica, así como los retos que enfrentan docentes y alumnas.

Lugar: Sala Gamma

## CONCIERTO: JUAN CARLOS & BLACK HAT DIFUSIÓN CULTURAL DEL CCH

16 DE MARZO DE 2023 / DE 13:00 A 15:00 HRS.

El grupo Juan Carlos & Black Hat tiene preparado un maravilloso concierto para la comunidad cecechera como parte de su gira 2023.

Lugar: Explanada principal del plantel.

## 36° FESTIVAL DE MÚSICA POPULAR DEL CCH 2023 DIFUSIÓN CULTURAL DEL CCH

INSCRIPCIÓN: A PARTIR DEL 24 DE FEBRERO; AUDICIÓN 17 DE MARZO  
PARA EL PLANTEL SUR DE 11:00 A 13:00 HRS.

Los alumnos del CCH, grupos o solistas que compongan o interpreten cualquier género musical: clásica e instrumental, rock, contemporánea, moderna, posmoderna, vernácula, entre otros, podrán participar en este festival de música popular que organiza la coordinación de música del CCH.

Inscripción en: <http://plataforma.cch.unam.mx>

en el apartado de Difusión Cultural, seleccionando el plantel.

Audición: Sala Audiovisual

## UNIVERSO DE LETRAS DIFUSIÓN CULTURAL DEL PLANTEL

20 DE MARZO DE 2023 / DE 13:00 A 15:00 HRS.

Universo de Letras compartirá con nuestras y nuestros estudiantes interesantes actividades relacionadas con la lectura y escritura.

Lugar: Explanada principal del plantel

## CICLO: PENSAR Y HACER TEATRO DIFUSIÓN CULTURAL DEL PLANTEL

DEL 21 AL 24 DE MARZO DEL 2023 / DE LAS 11:00 A LAS 17:00 HRS.

En el marco del concurso de teatro que se llevará a cabo del 21 al 24 de marzo, el Departamento de Difusión Cultural preparará conferencias y talleres relacionados con temáticas del ámbito teatral durante esa semana.

Lugar: Consultar la programación.

## ANDANZAS DEL CCH: EL PLANTEL SUR VISITA AL PLANTEL ORIENTE DIFUSIÓN CULTURAL DEL CCH

24 DE MARZO DEL 2023 / DE LAS 13:00 A LAS 14:00 HRS.

Los talleres de danza del plantel Sur visitarán el plantel Oriente y participarán de manera conjunta con los talleres que se realizan en Oriente para deleite de su comunidad.

Lugar: Explanada principal del CCH Oriente

## ANDANZAS DEL CCH: EL PLANTEL ORIENTE VISITA AL PLANTEL SUR DIFUSIÓN CULTURAL DEL CCH

31 DE MARZO DEL 2023 / DE LAS 13:00 A LAS 14:00 HRS.

Los talleres de danza del plantel Oriente visitarán el plantel Sur y participarán de manera conjunta con los talleres que se realizan en Sur para deleite de nuestra comunidad.

Lugar: Jardín del Arte Adolfo Sánchez Vázquez, CCH Sur



#EresArteCCHSur

Día de



14 de marzo  
2023

Consulta  
el programa  
completo



[HTTPS://TINYURL.COM/439VJC42](https://tinyurl.com/439VJC42)





**6 al 10 marzo 2023**  
12:00 a 16:00 horas

**Información valiosa  
que te apoyará en  
tu elección de carrera**

• **Informes:**  
dgoae.estrategiasoe@unam.mx

Consulta programa en:  
**www.dgoae.unam.mx**

CCH  
**Azcapotzalco**

CCH  
**Naucalpan**

CCH  
**Oriente**

CCH  
**Sur**

CCH  
**Vallejo**

## BECA UNIVERSAL PARA EL BIENESTAR - BENITO JUÁREZ -

Si eres beneficiario de la Beca para el Bienestar Benito Juárez, te pedimos estar al pendiente de manera constante en la página:

<https://buscador.becasbenitojuarez.gob.mx/consulta/>

ahí te indicarán la **fecha, hora y lugar** donde te entregarán tu **tarjeta del Banco del bienestar**, para que puedas recoger tus próximos pagos.

**\*Es importante que acudas a la sucursal asignada en el día y horario indicado pues sólo te atenderán de acuerdo a esa programación.**





LA UNIVERSIDAD NACIONAL AUTÓNOMA DE MÉXICO,  
EL COLEGIO DE CIENCIAS Y HUMANIDADES,  
LA SECRETARÍA DE SERVICIOS DE APOYO AL APRENDIZAJE  
PLANTEL SUR Y EL DEPARTAMENTO DE INGLÉS Y LA MEDIATECA  
INVITAN A PARTICIPAR EN EL

# PRIMER CONCURSO INTERPLANTELES SPELLING BEE

Participarán alumnos de 2do. y 4to.  
semestres que estén cursando  
la asignatura de inglés.

Las inscripciones ya están abiertas y se cierran hasta  
el martes 17 de marzo.

**Primera etapa:** se llevará a cabo en el plantel  
los días **22, 24 y 31** de marzo, los finalistas  
competirán con los ganadores  
de los otros planteles.

**La gran final será el 28 de abril**

Las listas de palabras comprenden áreas como: artes,  
matemáticas, química, biología, literatura, etc.  
Se premiará a los 3 primeros lugares. ¡Te esperamos!!

**Mayores informes en Mediateca (edif. IM)  
de Lunes a Viernes en el horario  
de 9:00 a 19:00 hrs.**

**Registro en el siguiente link:**

<https://forms.gle/KdVnCpNwfHhh1fJx8>





## **BECAS - Estudiantes de Pueblos Indígenas y Afro-mexicanos**

Dirigida a los alumn@s originarios de pueblos indígenas y afro-mexicanos inscritos en planteles y colegios de la UNAM con los siguientes requisitos:

- Ser alumn@ regular de ENP o CCH
- Contar con cuenta bancaria a nombre del solicitante de la beca.
- Si resultas beneficiario, deberás darte de baja de otras formas de beca local o federal (Benito Juárez)
- Registrarse en el portal INTEGRA del 13 al 26 de marzo de 2023 en el portal: [//integra.unam.mx](https://integra.unam.mx)

Consulta de resultados 25 de abril de 2023 en portal del PUIC: [//nacionmulticultural.unam.mx](https://nacionmulticultural.unam.mx)

Para mayores informes y aclaración de dudas:

Contacto [Becas.sbei.puic@unam.mx](mailto:Becas.sbei.puic@unam.mx)

Teléfonos: 55 5616 1045, 55 5616 0355 y 55 5616 0020 EXT. 220, 222.



# ¿Te gustan las ciencias experimentales?

## Te invitamos a explorar LABSTER

**De mayo a noviembre**

Envíanos un correo con tu nombre, plantel y número de cuenta, te daremos un acceso gratuito a los laboratorios de Física, Química y Biología

**coordinacion.bibliotecas@cch.unam.mx**

\*si eres profesor envíanos tu número de empleado



**Labster**

¡Haz de tu verano  
TU VERANO CON LABSTER!



## Medidas para brindar mayores medidas de Seguridad a la Comunidad del CCH Sur

La Dirección del Plantel, con el apoyo de la rectoría de la UNAM y la Dirección General del CCH, ha llevado a cabo diversas acciones tanto al interior como exterior de este centro educativo para brindar mayores medidas de seguridad a estudiantes, docentes y trabajadores administrativos. Asimismo, ha atendido las necesidades planteadas por la comunidad.

### Al interior del plantel se han instalado



17

botones de auxilio con cámaras



38

cámaras de videovigilancia



50

reflectores en muros de edificios



29

reflectores tipo estadio en el área deportiva (canchas)



4

cambio de luminarias por tipo led



5

repetidoras para la alarma sísmica



40

postes semiurbanos con focos leds



Además, se realizan otras acciones y apoyos a la comunidad.

Poda y deshierbe de

4 mil m<sup>2</sup>



El plantel cuenta con la Comisión Interna para la Igualdad de Género y tres Personas Orientadoras Comunitarias.

Está en proceso la instalación de TAG para ingresar al estacionamiento de profesores.



Control de ingreso de personas externas al plantel, quienes deben registrarse y presentar credencial con fotografía.



## Medidas para brindar mayores medidas de Seguridad a la Comunidad del CCH Sur

La Dirección del Plantel, con el apoyo de la rectoría de la UNAM y la Dirección General del CCH, ha llevado a cabo diversas acciones tanto al interior como exterior de este centro educativo para brindar mayores medidas de seguridad a estudiantes, docentes y trabajadores administrativos. Asimismo, ha atendido las necesidades planteadas por la comunidad.

### Al exterior del plantel



Se trabaja en el proyecto para fortalecer el Sendero Escolar Seguro.

Se llevan a cabo reuniones con autoridades de la rectoría de la UNAM, dirección general del CCH, autoridades del gobierno de la CDMX, alcaldías Coyoacán, Álvaro Obregón y Tlalpan, así como la Secretaría de Seguridad Ciudadana, entre otras, para reforzar la seguridad en las inmediaciones del plantel.



Hay mayor vigilancia en las inmediaciones del plantel por elementos de la Secretaría de Seguridad Ciudadana y de las alcaldías Coyoacán, Álvaro Obregón y Tlalpan.

Se han colocado luminarias en Boulevard de Cataratas.



Se realizó poda y deshierbe en Boulevard de Cataratas.

Hay botones de auxilio al exterior del plantel. Uno en la esquina de Llanura y Boulevard de Cataratas; otros frente al plantel en la bahía donde inicia Boulevard de Cataratas.



Se colocó un módulo de seguridad en Boulevard de Cataratas esquina con Periférico.

## ¿SABÍAS QUE...



**El Artículo 95 del Estatuto General de la UNAM establece que** son causas especialmente graves de responsabilidad, aplicables a todos los miembros de la Universidad:

- I.** La realización de actos concretos que tiendan a debilitar los principios básicos de la Universidad, y las actividades de índole política que persigan un interés personalista;
- II.** La hostilidad por razones de ideología o personales, manifestada por actos concretos, contra cualquier universitario o grupo de universitarios;
- III.** La utilización de todo o parte del patrimonio para fines distintos de aquéllos a que está destinado;
- IV.** Ocurrir a la Universidad en estado de ebriedad o bajo los efectos de algún estupefaciente, psicotrópico o inhalante; ingerir o usar, vender, proporcionar u ofrecer gratuitamente a otro, en los recintos universitarios, bebidas alcohólicas y las sustancias consideradas por la ley como estupefacientes o psicotrópicos, o cualquier otra que produzca efectos similares en la conducta del individuo que los utiliza;
- V.** Portar armas de cualquier clase en los recintos universitarios;
- VI.** La comisión en su actuación universitaria, de actos contrarios a la moral y al respeto que entre sí se deben los miembros de la comunidad universitaria.
- VII.** La comisión de cualquier acto de violencia y en particular de violencia de género que vulnere o limite los derechos humanos y la integridad de las personas que forman parte de la comunidad universitaria.

XXXI CONCURSO UNIVERSITARIO



# FERIA DE LAS CIENCIAS

LA TECNOLOGÍA Y LA INNOVACIÓN

28 y 29 de abril de 2023

de forma presencial

Centro de Exposiciones y Congresos de la UNAM

Estudiantes y docentes de nivel bachillerato

consulta las bases <https://feriadelasciencias.unam.mx/>





## 5TO ENCUENTRO ESTUDIANTIL de iniciación a la investigación

**MAYO  
11 Y 12** | **Modalidad  
virtual**

### PROPÓSITO

Promover en las y los estudiantes la realización de proyectos de investigación y conjuntar en un evento académico interdisciplinario los trabajos que el alumnado realiza en diferentes áreas del conocimiento en el Colegio.

### BASES

#### PRIMERA. DE LOS PARTICIPANTES

1. Podrá participar el alumnado inscrito en el Colegio de Ciencias y Humanidades, de forma individual o en equipos de dos a siete integrantes.
2. Las y los estudiantes deberán ser asesorados por un máximo de dos asesores, cada uno de distinta asignatura, quien o quienes tendrán la responsabilidad de apoyar, guiar, revisar y corregir a las y los alumnos durante el desarrollo y la presentación de los trabajos en el evento.
3. Se podrá registrar un máximo de cinco trabajos por asesor.
4. Podrán participar las cuatro áreas: Matemáticas, Ciencias Experimentales, Histórico-Social y Talleres de Lenguaje y Comunicación.
5. Los trabajos de investigación deberán realizarse durante el ciclo escolar 2022-2023 y no podrán haber sido presentados en otro evento académico del CCH.

#### SEGUNDA. DE LAS CARACTERÍSTICAS DEL TRABAJO

1. Los trabajos pueden ser de investigación experimental, de campo o documental, cuyas rúbricas de evaluación y lineamientos correspondientes se encuentran en la página de registro de este evento académico.
2. Los trabajos escritos deberán enviarse de forma digital en PDF con las siguientes especificaciones:
  - a. Fuente Arial a 12 puntos
  - b. Interlineado de 1,5
  - c. El título del trabajo como encabezado en cada página del documento
  - d. Páginas numeradas
  - e. Fuentes de consulta en formato APA:  
<https://bibliotecas.unam.mx/index.php/desarrollo-de-habilidades-informativas/como-hacer-citas-y-referencias-en-formato-apa>
  - f. Los formatos de los trabajos podrán consultarse en:  
<https://www.eventos.cch.unam.mx/ssaa/iniciacionalainvestigacion/>
3. Los trabajos participantes podrán presentarse en la modalidad de ponencia, apoyados con presentaciones audiovisuales.
4. Se dispondrá de 10 minutos para la exposición y cinco minutos para contestar preguntas y atender comentarios

#### TERCERA. DE LAS FECHAS

1. Los trabajos se podrán registrar y enviar por Internet a partir de haber completado su registro y hasta el viernes 31 de marzo de 2023. Deberán enviarse en un archivo PDF mediante el sistema de registro a la dirección electrónica:  
[www.eventos.cch.unam.mx/ssaa/iniciacionalainvestigacion](http://www.eventos.cch.unam.mx/ssaa/iniciacionalainvestigacion) para su evaluación.
2. Adicionalmente al envío del trabajo, deberá enviarse una copia de la hoja de registro al representante del Comité Organizador de su plantel vía correo electrónico, cuyos datos de contacto se encuentran en la página de registro de este evento académico. Esta copia se utilizará para que se acuse de recibido el trabajo. El Comité Organizador sólo se hará responsable de los trabajos previamente registrados, cuyo acuse se haya recibido en las fechas y en los correos electrónicos de los integrantes del comité organizador de cada plantel.
3. Los trabajos serán evaluados por un jurado integrado por profesoras y profesores del área correspondiente de los cinco planteles del Colegio. Los trabajos aceptados que hayan cumplido con las bases estipuladas en esta convocatoria y cuya calificación sea la mínima aprobatoria de 8 (ocho) puntos serán presentados los días **11 y 12 de mayo de 2023** en la plataforma Zoom y el evento se transmitirá por las redes sociales del CCH y de sus cinco planteles.
4. Se otorgará constancia de participación siempre y cuando la evaluación del trabajo sea entre 6 y 7,9, mientras que la constancia será de finalista cuando sea de 8 a 10, considerando las rúbricas de evaluación. Este documento podrá descargarse al finalizar el evento en la siguiente liga:  
<https://www.eventos.cch.unam.mx/ssaa/iniciacionalainvestigacion/>
5. El fallo del jurado será inapelable.
6. Los autores de los trabajos que resulten seleccionados recibirán un aviso vía correo electrónico el **27 y 28 de abril de 2023**.
7. Los casos no previstos serán resueltos por el comité organizador.

#### ATENTAMENTE

“Por mi raza hablará el espíritu”  
Ciudad Universitaria, 28 de octubre de 2022  
Comité organizador







# MADEMS

Maestría en Docencia  
para la Educación Media Superior

# Convocatoria Ingreso a MADEMS 2024-1

El Programa de *Maestría en Docencia para la Educación Media Superior, MADEMS*, es uno de los más de 42 posgrados que ofrece la Universidad Nacional Autónoma de México, su principal es formar profesores altamente calificados para ejercer la docencia en el bachillerato (Educación Media Superior).

## El programa

El programa de la *Madems* consta de 10 asignaturas que se cursan en 4 semestres. Hay tres tipos de asignaturas: 4 de docencia, 3 de la disciplina y 3 de integración.

## Campos de conocimiento

Nuestra maestría no consiste en un programa dedicado a la educación en general, sino que está conformado por varios *campos de conocimiento* correspondientes a las distintas disciplinas. Para algunos campos, nuestro programa ofrece dos modalidades: **presencial o a distancia**.

Además, los cursos no se imparten en solo lugar, sino en las escuelas y facultades relacionadas con la disciplina que corresponda. En la tabla que aparece enseguida, se muestra esta información.

Campo	Modalidad	Entidad académica
Inglés	D	FES Acatlán
Letras Clásicas	P	F Filosofía y Letras
Matemáticas	D	FES Acatlán
	P	F Ciencias
	P	FES Acatlán
	P	ENES Morelia
Psicología	P	F Psicología
	P	FES Iztacala
Química	P	F Química
	P	FES Cuautitlán
	P	ENES Morelia

P = Presencial; D = A distancia

FES = Facultad de Estudios Superiores;

ENES = Escuela Nacional de Estudios Superiores

## Modalidades de graduación

Nuestro programa ofrece cuatro modalidades para la obtención del grado:

- Tesis
- Reporte de práctica docente
- Informe académico por experiencia o práctica profesional
- Y artículo científico o docente publicado en revista especializada en educación.

## Invitación

A toda aquella (aquel) que desee formarse o terminar de formarse como una (un) docente altamente calificada (o), la (lo) invitamos encarecidamente a inscribirse en esta interesante y muy provechosa *Maestría en Docencia para la Educación Media Superior, MADEMS*. Consulta la convocatoria en el siguiente QR:

Campo	Modalidad	Entidad académica
Biología	P	F Ciencias
	P/D	FES Iztacala
	P	ENES Morelia
Ciencias de la Salud	P	F Medicina
Ciencias Sociales	P	F Ciencias Políticas y Sociales
	P	ENES Morelia
Español	D	FES Acatlán
Español	P	F Filosofía y Letras
	P	FES Acatlán
	P	ENES Morelia
Filosofía	P	F Filosofía y Letras
	P	FES Acatlán
Física	P	F Ciencias
	P	ENES Morelia
Francés	D	FES Acatlán
Geografía	P	F Filosofía y Letras
Historia	P	F Filosofía y Letras
	P	FES Acatlán
	P	ENES Morelia



**DGOAE**  
Te Orienta



**DGOAE**   
Secretaría General

**PIDE:  
ORIENTACIÓN VOCACIONAL  
EN LÍNEA**

# SOMOS LA COMBINACIÓN PERFECTA



**Regístrate para recibir  
orientación vocacional,  
laboral, escolar  
y personal en:**



[www.dgoae.servicios.unam.mx/COE/TeOrienta/](http://www.dgoae.servicios.unam.mx/COE/TeOrienta/)



# FENÓMENOS NATURALES

Los fenómenos naturales son eventos que se presentan de forma espontánea en la naturaleza sin la intervención del humano.

Suelen dividirse en meteorológicos, hidrológicos, climáticos y geofísicos.

## Meteorológicos

Se relacionan con sucesos atmosféricos de corta duración

EVENTO PRINCIPAL:  
**Tormenta**



SUBPELIGROS:  
**Ciclón, granizo, tornado, nevada, etc.**

## Hidrológicos

Fenómenos ligados a efectos de la precipitación

EVENTO PRINCIPAL:  
**Inundación**



SUBPELIGROS:  
**Inundación, marejada ciclónica y avalancha**

## Climáticos

Asociados con la temperatura y la precipitación en períodos de tiempo más largos

EVENTO PRINCIPAL:  
**Temperaturas extremas**



SUBPELIGROS:  
**Incendio forestal y/o sequía**

## Geofísicos

Ocasionados por sucesos geológicos y movimientos en las placas tectónicas

EVENTO PRINCIPAL:  
**Terremoto, erupción volcánica**



SUBPELIGROS:  
**Tsunami y/o deslizamiento**

Todos los fenómenos son determinados por cambios en la naturaleza, en escalas espaciales y temporales específicas.

# FÉMINE

## El Consejo Editorial de la Revista Fémine CONVOCA

A la comunidad estudiantil e interesados en general,  
a colaborar en la segunda edición de nuestra publicación con escritos,  
artículos de opinión, entrevistas, reportajes, ensayos, testimonios, reseñas de  
libros y otros. En la sección que más les interese: Piérdele el miedo al  
feminismo; Lienzo feminista; Gafas moradas; Puntos de apoyo, no estás sola;  
Mi salud: adiós al tabú; Test, identifica al patriarcado; Desarmando Géneros  
y/o Deconstrucción en proceso: Glosario.

### PARA SABER MÁS:

¿De qué trata cada sección?

Revista Fémine



Esta publicación tiene la intención de estudiar al feminismo como práctica y como movimiento político y social, asimismo como teoría política y como perspectiva filosófica. Se dará prioridad a publicar información objetiva que concierne a los derechos de la mujer y por lo propio a la transformación de nuestra sociedad.

Dirigida a la comunidad ceceachera, universitaria e interesados en las temáticas del feminismo.

Fémine es la primera revista feminista de estudiantes de la UNAM, la cual se encargará de ser un propio símbolo feminista dentro y fuera de la Universidad; con el fin de estudiar y trazar cambios para trascender nuestra situación actual. Así entonces, bienvenida sea la asistencia de los estudiantes a nuestro taller, así como la de sus colaboraciones.

Especificaciones para tomar en consideración:

- Los escritos no tienen límite de extensión, se requiere enviarlos en fuente Times New Roman de 12 puntos a 1.5 de espaciado.
- El formato de citación deberá ser el humanístico o tradicional, colocar el llamado en el texto y a pie de página. La lista de las referencias deberá incluirse al final del escrito con base al mismo sistema.
- Favor de agregar al texto una breve semblanza de menos de media cuartilla, correo electrónico y entidad académica de adscripción.
- En caso de no querer revelar su identidad, pueden hacer uso de un seudónimo.

La fecha límite para recibir colaboraciones es el 24 de marzo del 2023 en  
el correo: [feminerevista@gmail.com](mailto:feminerevista@gmail.com)





## EXPERIMENTALES | HORARIO 11 A 13 HORAS

LUNES	MARTES	MIÉRCOLES	JUEVES	VIERNES
QUÍMICA	QUÍMICA	QUÍMICA	QUÍMICA	QUÍMICA
BIOLOGÍA	BIOLOGÍA	BIOLOGÍA	BIOLOGÍA	BIOLOGÍA
FÍSICA	FÍSICA	FÍSICA	FÍSICA	FÍSICA

## EXPERIMENTALES | HORARIO 13 A 15 HORAS

LUNES	MARTES	MIÉRCOLES	JUEVES	VIERNES
QUÍMICA	QUÍMICA	QUÍMICA	QUÍMICA	QUÍMICA
	BIOLOGÍA		BIOLOGÍA	
FÍSICA	FÍSICA	FÍSICA	FÍSICA	FÍSICA
	CIENCIAS DE LA SALUD		CIENCIAS DE LA SALUD	

## EXPERIMENTALES | HORARIO 15 A 17 HORAS

LUNES	MARTES	MIÉRCOLES	JUEVES	VIERNES
QUÍMICA	QUÍMICA	QUÍMICA	QUÍMICA	
BIOLOGÍA	BIOLOGÍA	BIOLOGÍA	BIOLOGÍA	
	FÍSICA		FÍSICA	FÍSICA



## HISTÓRICO SOCIAL | HORARIO 11 A 13 HORAS

LUNES

MARTES

MIÉRCOLES

JUEVES

VIERNES

FILOSOFÍA

FILOSOFÍA

FILOSOFÍA

FILOSOFÍA

FILOSOFÍA

GEOGRAFÍA

GEOGRAFÍA

HISTORIA DE MÉXICO

HISTORIA DE MÉXICO

HISTORIA DE MÉXICO

HISTORIA DE MÉXICO

HISTORIA DE MÉXICO

ECONOMÍA

ECONOMÍA

ECONOMÍA

ECONOMÍA

ECONOMÍA

HISTORIA UNIVERSAL

TEORÍA DE LA HISTORIA

## HISTÓRICO SOCIAL | HORARIO 13 A 15 HORAS

LUNES

MARTES

MIÉRCOLES

JUEVES

VIERNES

FILOSOFÍA

FILOSOFÍA

HISTORIA DE MÉXICO

HISTORIA DE MÉXICO

HISTORIA DE MÉXICO

HISTORIA DE MÉXICO

HISTORIA DE MÉXICO

HISTORIA UNIVERSAL

HISTORIA UNIVERSAL

HISTORIA UNIVERSAL

HISTORIA UNIVERSAL

HISTORIA UNIVERSAL

ECONOMÍA

ECONOMÍA

ECONOMÍA

ECONOMÍA

ECONOMÍA

ADMINISTRACIÓN

ADMINISTRACIÓN

ADMINISTRACIÓN

ADMINISTRACIÓN

ADMINISTRACIÓN

TEORÍA DE LA HISTORIA

TEORÍA DE LA HISTORIA

TEORÍA DE LA HISTORIA

TEORÍA DE LA HISTORIA

CIENCIAS POLÍTICAS

CIENCIAS POLÍTICAS

CIENCIAS POLÍTICAS

CIENCIAS POLÍTICAS

CIENCIAS POLÍTICAS

## HISTÓRICO SOCIAL | HORARIO 15 A 17 HORAS

LUNES

MARTES

MIÉRCOLES

JUEVES

VIERNES

FILOSOFÍA

FILOSOFÍA



## TALLERES | HORARIO 11 A 13 HORAS

LUNES

MARTES

MIÉRCOLES

JUEVES

VIERNES

TLRIID

TLRIID

TLRIID

TLRIID

TLRIID

DISEÑO AMBIENTAL

COMUNICACIÓN

COMUNICACIÓN

## TALLERES | HORARIO 13 A 15 HORAS

LUNES

MARTES

MIÉRCOLES

JUEVES

VIERNES

TLRIID

TLRIID

TLRIID

TLRIID

TLRIID

EXPRESIÓN GRÁFICA

EXPRESIÓN GRÁFICA

EXPRESIÓN GRÁFICA

EXPRESIÓN GRÁFICA

DISEÑO AMBIENTAL

DISEÑO AMBIENTAL

DISEÑO AMBIENTAL

DISEÑO AMBIENTAL

DISEÑO AMBIENTAL

COMUNICACIÓN

ANÁLISIS DE TEXTOS

ANÁLISIS DE TEXTOS

## TALLERES | HORARIO 15 A 17 HORAS

LUNES

MARTES

MIÉRCOLES

JUEVES

VIERNES

TLRIID

LATIN Y GRIEGO

LATIN Y GRIEGO

LATIN Y GRIEGO

LATIN Y GRIEGO

LATIN Y GRIEGO

EXPRESIÓN GRÁFICA

EXPRESIÓN GRÁFICA

DISEÑO AMBIENTAL

DISEÑO AMBIENTAL



## MATEMÁTICAS | HORARIO 11 A 13 HORAS

LUNES	MARTES	MIÉRCOLES	JUEVES	VIERNES
MATEMÁTICAS	MATEMÁTICAS	MATEMÁTICAS	MATEMÁTICAS	MATEMÁTICAS
CÁLCULO		CÁLCULO		CÁLCULO
		ESTADÍSTICA	ESTADÍSTICA	ESTADÍSTICA
TALLER DE CÓMPUTO	TALLER DE CÓMPUTO		TALLER DE CÓMPUTO	
	CIBERNÉTICA		CIBERNÉTICA	

## MATEMÁTICAS | HORARIO 13 A 15 HORAS

LUNES	MARTES	MIÉRCOLES	JUEVES	VIERNES
MATEMÁTICAS	MATEMÁTICAS	MATEMÁTICAS	MATEMÁTICAS	MATEMÁTICAS
CÁLCULO	CÁLCULO	CÁLCULO	CÁLCULO	CÁLCULO
ESTADÍSTICA	ESTADÍSTICA	ESTADÍSTICA		ESTADÍSTICA
TALLER DE CÓMPUTO	TALLER DE CÓMPUTO		TALLER DE CÓMPUTO	TALLER DE CÓMPUTO
CIBERNÉTICA	CIBERNÉTICA		CIBERNÉTICA	CIBERNÉTICA

## MATEMÁTICAS | HORARIO 15 A 17 HORAS

LUNES	MARTES	MIÉRCOLES	JUEVES	VIERNES
MATEMÁTICAS	MATEMÁTICAS	MATEMÁTICAS	MATEMÁTICAS	MATEMÁTICAS
ESTADÍSTICA	ESTADÍSTICA	ESTADÍSTICA	ESTADÍSTICA	ESTADÍSTICA
TALLER DE CÓMPUTO		TALLER DE CÓMPUTO		





DGOAE



Secretaría General

DGOAE  
Te Orienta

No sé qué carrera elegir /  
Quiero ayuda para interpretar mis resultados del PROUNAM /  
voluntari@ en la UNAM / ¿Cómo se comienza a estructurar una tesis? ...  
Todo lo que quisiste saber y tienes miedo de preguntar.

# Azoomate

a nuestras charlas,  
el **COE CERCA DE TI**

Espacios de conversación abierta y cercana  
con Especialistas en Orientación Educativa.

Para exponer y resolver todas  
tus dudas e inquietudes.

*Únete y participa.*

- La duración de las charlas es de 60 minutos
- El acceso estará disponible SÓLO durante los primeros 15 minutos.
- Usa tu nombre al ingresar a la sala y prende tu cámara

Consulta la programación en:

<http://dgoae.unam.mx/COE/azoomate.html>





# ¿Eres parte de la comunidad de los clubes de lectura CCH-FCE?

## ¡Tenemos libros para ti!

Acude a las instalaciones de la Dirección General del CCH y recoge una de las colecciones 21 para el 21. Trae tu credencial de estudiante y acude a la puerta sur en Insurgentes Sur &, Cto. Escolar s/n, C.U., Coyoacán, 04510 CDMX de 9 a 15 hrs.



Comparte con la comunidad *cecehachera* tus lecturas a través del hashtag #LeoaFondoenelCCH

# El Colegio de Ciencias y Humanidades ya cuenta con conectividad móvil

Con la red WiFi PC PUMA, podrás conectarte a internet desde tu salón, laboratorio y espacios abiertos.

## DOCENTE -TRABAJADOR

Red: PCPUMACCH

Usuario: RFC con homoclave

Contraseña: Número de trabajador

## ESTUDIANTE

Red: PCPUMACCH

Usuario: Número de cuenta

Contraseña: Fecha de nacimiento en formato AAAAMMDD



**SDI** SECRETARÍA DE  
DESARROLLO  
INSTITUCIONAL



Vallejo



# Sal al Mundo... y toma una FOTOGRAFÍA



El Colegio de Ciencias y Humanidades,  
a través de su Secretaría de Programas Institucionales  
Convocan a la comunidad estudiantil al concurso:

## Sal al mundo y toma una fotografía

**Objetivo:** Compartir visiones del mundo a través de una fotografía inédita que evidencie alguna de las categorías estéticas como: lo bello, lo sublime, lo melancólico, lo trágico, lo cómico, lo feo, lo grotesco, lo siniestro; bajo las siguientes bases.

### I. De los participantes:

- Podrán participar las y los alumnos actualmente inscritos en el Colegio
- A las y los participantes se les asesorará con cursos técnicos de fotografía digital que se impartirán en el periodo intersemestral, en el mes de enero de 2023, los cuales se darán a conocer oportunamente.
- Se podrá participar con una fotografía por categoría y podrán participar en las ocho categorías.

### II. De las fotografías:

Las fotografías deberán tener las siguientes características:

- Podrán participar fotografías tomadas desde el celular.
- Tendrán una calidad de 1,800 x 1,200 píxeles como mínimo, a 300 dpi en formato JPEG (.jpg) con un máximo de 20 megabytes.
- Espacio de Color: RGB o Escala de grises.
- Sin bordes, sin filtros, sin firmas ni marcas de agua.
- Deberá atender a alguna de las siguientes categorías estéticas: lo bello, lo sublime, lo melancólico, lo trágico, lo cómico, lo feo, lo grotesco, lo siniestro.
- La fotografía deberá ser inédita y realizada durante el ciclo escolar 2022-2023.
- Que la fotografía no haya sido utilizada o presentada en otro concurso.

### Motivos de descalificación:

- Fotografías que no cumplan con las características de esta convocatoria.
- Fotografías que tengan la fecha en la que se tomó o datos

escritos dentro de la imagen.

- Fotografías que contengan fotomontajes, collages y fotografías manipuladas digitalmente (Se determina manipulación digital al proceso de mezclar elementos de diversas fotos en una misma o modificaciones que alteren el aspecto estructural).

### III. De la entrega

Las fotografías podrán enviarse desde la fecha de publicación de esta convocatoria, hasta el viernes 31 de marzo del 2023 con los siguientes datos:

- Nombre completo del Autor, número de cuenta.
- Correo electrónico. número de celular del autor.
- Seudónimo.
- Tener título de la fotografía: el título de la obra deberá coincidir con el nombre del archivo.
- Contar con una ficha técnica de máximo 200 palabras que describa la foto y la categoría estética a la que responde (puede ser más de una).

IV. Las obras serán dictaminadas en el mes de abril por un jurado especializado.

V. Los resultados se darán a conocer el 4 de mayo de 2023. Se premiarán los tres mejores lugares de cada categoría.

VI. Las fotografías premiadas se darán a conocer en una galería digital en los medios de comunicación del Colegio.

VII. Cualquier asunto no contemplado en esta convocatoria será dirimido por el Comité Organizador.

**Atentamente: Comité Organizador**



Sube tu fotografía aquí:  
<https://forms.gle/aNUhYuVEmdv7x3i89>



Secretaría General

Bienvenido  
ciclo escolar  
2022-2023

# GUÍA DE CARRERAS UNAM

## EPUB

### 2021

### 2022



## Alumnado UNAM y Académico o trabajador de la UNAM

Obtén tu Guía de Carreras UNAM gratuita, con información de las 132 licenciaturas que la UNAM imparte en todos sus campos.

**Regístrate en:**

**[www.dgoae.servicios.unam.mx/guia\\_carrera](http://www.dgoae.servicios.unam.mx/guia_carrera)**

Si estás registrado en el Sistema Incorporado UNAM sigue el procedimiento.

Comunidad de cualquier institución educativa, obtén información sobre las 132 licenciaturas de la UNAM en: **[oferta.unam.mx/](http://oferta.unam.mx/)**



**[www.dgoae.unam.mx](http://www.dgoae.unam.mx)**



DGOAE



Secretaría General

DGOAE  
Te Orienta



Apoyamos tu formación integral a través de distintos

# Talleres para Alumnos

en temas importantes para ti como:

- ▶ Elección de carrera
  - ▶ Cambio de carrera
  - ▶ Las ventajas de la gimnasia cerebral
  - ▶ ¡Me amo, me cuido y me respeto para bien tratarme!
  - ▶ Estrategias de Autoaprendizaje
  - ▶ Cómo afrontar el primer año de la carrera
  - ▶ Cuido mi bienestar y mejoro mi trayectoria educativa
  - ▶ Lectura estratégica y aprendizaje
  - ▶ Toma de decisión informada en la elección de carrera
  - ▶ La diversidad sexo-genérica en los jóvenes
- entre otras muchas temáticas.

**Únete y participa.**

Consulta la programación en:

<https://www.orienta.unam.mx/oferta/CursosOnline/>





El Consejo Editorial de la revista Poiética. Docencia, Investigación y Extensión,  
del Colegio de Ciencias y Humanidades, Plantel Naucalpan

## CONVOCA

A la comunidad docente del Colegio de Ciencias y Humanidades y a todos los interesados en la Educación Media Superior y Superior, a colaborar en el número 25 (enero-junio de 2023) de la revista con la publicación de un artículo académico, ensayo, reseña crítica o reporte de investigación sobre la temática:

### “EL REGRESO A LAS AULAS: NARRATIVAS EN LOS NUEVOS ESCENARIOS EDUCATIVOS”

#### Preguntas eje para escribir las colaboraciones:

1. Experiencias, ejercicios, actividades que hayan abordado el tema de la pandemia para documentar este hecho histórico desde su asignatura.
2. ¿Cuáles son los retos que enfrentan las y los docentes ante los nuevos escenarios educativos?
3. ¿Cuál es el papel de la escuela como institución que configura la vida social de los alumnos en los nuevos escenarios educativos?
4. ¿Cuál es la percepción del docente en el regreso a clases presenciales?
5. ¿Cuál es la percepción de los alumnos en el regreso a clases presenciales?
6. ¿Qué retos, oportunidades y dificultades se destacan en la población estudiantil en el regreso a clases presenciales?
7. ¿En el nuevo escenario educativo, qué expectativas tienen los alumnos del último año de bachillerato sobre su futuro profesional?
8. ¿Cómo viven los estudiantes el regreso a clases, desde la perspectiva psicoemocional después de la pandemia?
9. ¿Cómo percibe el docente el aprovechamiento académico de los alumnos ante el regreso a las clases presenciales?
10. ¿Qué estrategias docentes son adecuadas para los nuevos escenarios educativos?

#### Consideraciones específicas:

- La propuesta de escritura puede elaborarse desde otras preguntas que no se incluyan en el listado anterior, solo es necesario que se ajusten a la temática general.
- Los escritos deben ser inéditos, con una extensión mínima de cinco cuartillas y máximo de ocho, en tipografía Arial de 12 puntos, interlineado de 1.5.
- El título del artículo se presentará en español e inglés.
- El artículo se acompañará de un resumen en español y un abstract en inglés.
- Agregar al texto una síntesis curricular de 3 a 4 líneas que contenga correo electrónico, antigüedad docente y entidad académica de adscripción.
- Los autores pueden acompañar sus propuestas de material visual que sea libre de derechos y preservando los derechos de autor. Este material debe tener una resolución 300 dpi en formato jpg.
- Las referencias deberán integrarse en el cuerpo del documento con base en el sistema APA 7a edición. Generador de citas y referencias APA online <http://bit.ly/3tnGXCM>
- La fecha máxima para recibir las colaboraciones será el próximo 10 de marzo de 2023 en el correo electrónico: [poieticacchnaucalpan@gmail.com](mailto:poieticacchnaucalpan@gmail.com)
- Se otorga constancia emitida por parte de la Universidad Nacional Autónoma de México y el Colegio de Ciencias y Humanidades, Plantel Naucalpan.

