



ITINERARIO #52

Suplemento semanal de las actividades académicas del Plantel Sur



CONSULTA
PASOS DEL SUR

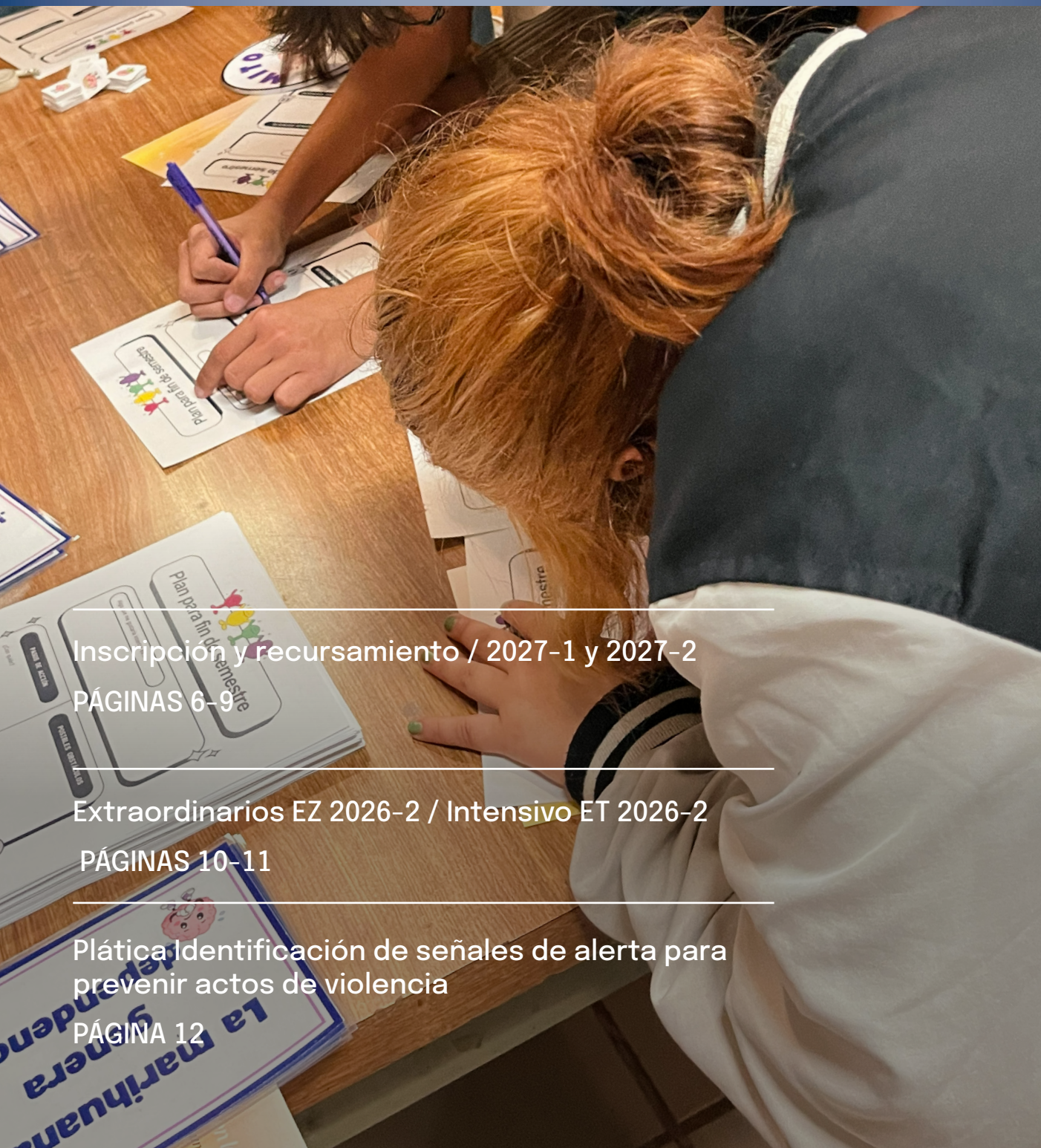

Inscripción y recursamiento / 2027-1 y 2027-2
PÁGINAS 6-9

Extraordinarios EZ 2026-2 / Intensivo ET 2026-2
PÁGINAS 10-11

Plática identificación de señales de alerta para
prevenir actos de violencia
PÁGINA 12

 @cochplantelsuroficial

 @cohsur_oficial

 @cohsur_oficial

 CCHSurOficial

 @cohsuroficial

UNAM
Rector

Dr. Leonardo Lomelí Vanegas

CCH
Directora General

Mtra. María Patricia García Pavón

PLANTEL SUR
Director

Lic. Noé Israel Reyna Méndez

Secretario General

Mtro. Javier Millán Martínez

Secretario Administrativo

Lic. Emmanuel Roberto Orozco García

Secretaria Académica

Mtra. Rosa Angélica Gómez Armas

Secretario Docente

Mtro. Armando Moncada Sánchez

Secretario de Asuntos Estudiantiles

Mtro. Aldo Estrada Quiroz

Secretario de Servicios y Apoyo al Aprendizaje

Mtro. Reynaldo Cruz Contreras

Secretaria Técnica-Siladin

Mtra. Nohemí Claudia Saavedra Rojas

Jefa de la Unidad de Planeación

Mtra. Clara León Ríos

Coordinadora de la Mediateca

Mtra. Haydeé Venosa Figueroa

Jefa del Depto. de Información y Comunicación

Lydia Arreola Polo

Diseño

Samuel Othocani Salcedo Callado

Fotografía

Lydia Arreola Polo

Samuel Othocani Salcedo Callado

Hugo Gervasio Mateo

Jefe del Depto. de Impresiones

Raúl Márquez López

Jefe del Depto. de Sistemas

M. en C. Edgar Vega Toledano



 @cchplantelsuroficial

 @cchsur_oficial

 @cchsur_oficial

 CCHSurOficial

 @cchsuoficial



ITINERARIO



UNIVERSIDAD NACIONAL
AUTÓNOMA DE MÉXICO
ESCUELA NACIONAL COLEGIO
DE CIENCIAS Y HUMANIDADES

LA ÚLTIMA FIESTA NO DEBERÍA SER UN RIESGO.

Tu generación merece
volver a casa

LA COMUNIDAD
CUIDANDO
A SU GENERACIÓN

CELEBRAR
TAMBIÉN ES
SABER ELEGIR.



#CCHCuidémonosTodos

#OrgulloCCH

**CRECER NO SIGNIFICA
DEJARLOS
CAMINAR
SOLOS**

Padre y madre de familia: Eres un pilar para el éxito académico de tu hija(o).

¡Necesita tu guía!
Trabajemos familia y escuela con corresponsabilidad



DGTIC UNAM

DIRECCIÓN GENERAL DE CÓMPUTO Y
DE TECNOLOGÍAS DE INFORMACIÓN
Y COMUNICACIÓN

475+
UNIVERSIDAD
MÉXICO

AVISO

A las y los usuarios de los correos @unam.mx y @comunidad.unam.mx:

La Dirección General de Cómputo y de Tecnologías de Información y Comunicación (DGTIC) les informa que **no ha solicitado recientemente, por ninguna vía, la actualización de las cuentas de correo institucional.**

Por lo anterior, les pedimos no abrir el enlace: **<https://unamecomunidadeducativa.ct.ws/>** o cualquier otro que pudiera ser sospechoso, pues se trata de un engaño. Les recordamos que las páginas oficiales de la UNAM terminan en **unam.mx**

En caso de tener alguna duda sobre el tema o si desea reportar otro incidente de esta naturaleza, comuníquelo a **csi.incidentes@unam.mx**

www.tic.unam.mx



UNAM.Digital



UNAMdigital



unam_digital



2027-1 Y 2027-2

INSCRIPCIÓN POR SUSPENSIÓN TEMPORAL

De conformidad con el art. 28 del Reglamento General de Inscripciones de la UNAM, se convoca al estudiantado de las generaciones 2026, 2025 y 2024, que se reincorporen posterior al ejercicio de suspensión temporal en el ciclo anterior (2026), a realizar el proceso de reinscripción para el periodo 2027-1 y 2. Bajo el siguiente procedimiento:

1. Realiza tu pago de inscripción.

Puedes pagar tu inscripción a partir del **14 de mayo de 2026** hasta el día de tu cita para inscripción de manera presencial, en los siguientes bancos o a través de transferencia bancaria:

Banco	Núm. de Convenio	Clabe interbancaria
SCOTIABANK S.A.	3751	No Disponible
SANTANDER S.A.	6102	014180655015221193
BBVA-BANCOMER	1300962	012914002013009620

Al realizar la transferencia deberás colocar en el campo de "Concepto" tu número de cuenta sin espacios, ni guiones y en el campo "Referencia" si es requerido llenar con la cadena 9999.

2. Cita de Inscripción.

Ingresa a la página de control escolar del **01 al 05 de Junio de 2026**.

<http://escolares.cch-sur.unam.mx>

Selecciona en la pestaña [C. Escolar] la opción [Cita Inscripción]

a. Registra tus datos personales. Deberás llenar correctamente LA HOJA DE DATOS PERSONALES en la cual deberás anotar cuidadosamente, los datos que ahí te solicitan, de manera correcta y verídica, pues son datos muy importantes que necesitaremos durante tu estancia en el plantel, como en el trámite de BECAS.

b. Obtén tu cita de Reinscripción. Para obtener el día y hora que deberás presentarte al Departamento de Control Escolar para:

- Entrega de hoja de cita inscripción debidamente firmada en tinta azul
- Entrega de Comprobante de pago
- Entrega de Hoja de Datos Personales firmada en tinta azul
- Entrega de fotocopia de identificación oficial (INE) del padre o tutor legal que firma, o en caso de ser mayor de edad la propia
- Entrega de fotocopia Comprobante de domicilio
- Toma de fotografía

3. Descarga tu tira/horario de Materias.

Por último, para concluir tu inscripción ingresa a

<http://escolares.cch-sur.unam.mx>

a partir del **10 de agosto de 2026** para descargar tu tira de materias.

No hay prórroga de trámites.

CCH SUR
DEPARTAMENTO DE CONTROL ESCOLAR



2027-1 Y 2027-2

RECURSAMIENTO 1RO Y 3RO

De conformidad con el art. 28 del Reglamento General de Inscripciones de la UNAM, se convoca al estudiantado de las generaciones 2026, 2025 y 2024, a realizar el proceso de reinscripción al RECURSAMIENTO en cualquiera de las asignaturas del primer y/o tercer semestre para el periodo 2027-1 y 2.

Procedimiento

El alumnado deberán realizar su solicitud de inscripción en la pagina web:

<http://escolares.cch-sur.unam.mx>

del 22 al 26 de junio 2026,

Ingresando (con su número de cuenta y fecha de nacimiento),
en la opción [C. Escolar] --> [recursamiento]

Requisitos

1. Cumplir con el Art 33 RGl. Ningún alumno podrá ser inscrito más de dos veces en una misma asignatura
2. Ser alumno de las generaciones 2026, 2025 y 2024.
3. Tener disponible horario de 13 a 15 (sin clases de curso ordinario en tu tira de materias). (No hay cambio de horario)

Lineamientos

- 01 Puedes solicitar inscripción a recursamiento de dos asignaturas máximo, de 1ro y/o 3ro semestre.
- 02 Las asignaturas se imparten exclusivamente de 13 a 15 horas entre semana. Deberás tener disponible esa franja de horas, de no ser así, no se podrá asignar (No hay cambio de horario)
- 03 No podrás seleccionar materias que se empalmen en horario los días viernes (Por ejemplo: Lectura y Redacción y Matemáticas)

Descarga tu tira/horario de Materias.

Por último, para concluir ingresa a

<http://escolares.cch-sur.unam.mx>

a partir del 10 de agosto de 2026 para descargar tu tira de materias.

NO HAY PRÓRROGA DE TRÁMITES.

CCH SUR

DEPARTAMENTO DE CONTROL ESCOLAR



2027-1 y 2027-2

INSCRIPCIÓN 5TO Y 6TO

De conformidad con el art. 28 del Reglamento General de Inscripciones de la UNAM, se convoca al estudiantado de la generación 2025, a realizar el proceso de reinscripción al quinto y sexto semestre para el periodo 2027-1 y 2. Bajo el siguiente procedimiento:

1. Realiza tu pago de inscripción.

Puedes pagar tu inscripción a partir del **14 de mayo de 2026** hasta el día de tu cita para inscripción de manera presencial, en los siguientes bancos o a través de transferencia bancaria:

Banco	Núm. de Convenio	Clabe interbancaria
SCOTIABANK S.A.	3751	No Disponible
SANTANDER S.A.	6102	014180655015221193
BBVA-BANCOMER	1300962	012914002013009620

Al realizar la transferencia deberás colocar en el campo de "Concepto" tu número de cuenta sin espacios, ni guiones y en el campo "Referencia" si es requerido llenar con la cadena 9999.

2. Cita de Inscripción.

Ingresa a la página de control escolar del **01 al 05 de Junio de 2026**.

<http://escolares.cch-sur.unam.mx>

Selecciona en la pestaña [C. Escolar] la opción [Cita Inscripción]

- Registra tus datos personales. Deberás llenar correctamente LA HOJA DE DATOS PERSONALES en la cual deberás anotar cuidadosamente, los datos que ahí te solicitan, de manera correcta y verídica, pues son datos muy importantes que necesitaremos durante tu estancia en el plantel, como en el trámite de BECAS.
- Obten tu cita de Reinscripción. Para obtener el día y hora que deberás presentarte al Departamento de Control Escolar para:
 - Entrega de hoja de cita inscripción debidamente firmada en tinta azul
 - Entrega de Comprobante de pago
 - Entrega de Hoja de Datos Personales firmada en tinta azul
 - Entrega de fotocopia de identificación oficial (INE) del padre o tutor legal que firma, o en caso de ser mayor de edad la propia
 - Entrega de fotocopia Comprobante de domicilio
 - Entrega de comprobante del CAD
 - Toma de fotografía

3. Resuelve el cuestionario de actividad docente (CAD)

Llena el CAD, a partir del **25 de mayo de 2026**, (deberás entregarlo en la inscripción), en el sitio:

<https://cad.cch.unam.mx/>

4. Descarga tu tira/horario de Materias.

Por último, para concluir tu inscripción ingresa a

<http://escolares.cch-sur.unam.mx>

a partir del **10 de agosto de 2026** para descargar tu tira de materias.

No hay prórroga de trámites.

CCH SUR

DEPARTAMENTO DE CONTROL ESCOLAR



2027-1 Y 2027-2

INSCRIPCIÓN 3RO Y 4TO

De conformidad con el art. 28 del Reglamento General de Inscripciones de la UNAM, se convoca al estudiantado de la **generación 2026**, a realizar el **proceso de reinscripción al tercer y cuarto semestre** para el periodo **2027-1 y 2**. Bajo el siguiente procedimiento:

1. Realiza tu pago de inscripción.

Puedes pagar tu inscripción a partir del **14 de mayo de 2026** hasta el día de tu cita para inscripción de manera presencial, en los siguientes bancos o a través de transferencia bancaria:

Banco	Núm. de Convenio	Clabe interbancaria
SCOTIABANK S.A.	3751	No Disponible
SANTANDER S.A.	6102	014180655015221193
BBVA-BANCOMER	1300962	012914002013009620

Al realizar la transferencia deberás colocar en el campo de "Concepto" tu número de cuenta sin espacios, ni guiones y en el campo "Referencia" si es requerido llenar con la cadena 9999.

2. Cita de Inscripción.

Ingresa a la página de control escolar del **01 al 05 de Junio de 2026**.

<http://escolares.cch-sur.unam.mx>

Selecciona en la pestaña [**C. Escolar**] la opción [**Cita Inscripción**]

- Registra tus datos personales.** Deberás llenar correctamente LA HOJA DE DATOS PERSONALES en la cual deberás anotar cuidadosamente, los datos que ahí te solicitan, de manera correcta y verídica, pues son datos muy importantes que necesitaremos durante tu estancia en el plantel, como en el trámite de BECAS.
- Obten tu cita de Reinscripción.** Para obtener el día y hora que deberás presentarte al Departamento de Control Escolar para:
 - Entrega de hoja de cita inscripción debidamente firmada en tinta azul
 - Entrega de Comprobante de pago
 - Entrega de Hoja de Datos Personales firmada en tinta azul
 - Entrega de fotocopia de identificación oficial (INE) del padre o tutor legal que firma, o en caso de ser mayor de edad la propia
 - Entrega de fotocopia Comprobante de domicilio
 - Entrega de comprobante del CAD
 - Toma de fotografía (Kardex de Control Escolar)

3. Resuelve el cuestionario de actividad docente (CAD)

Llena el CAD, a partir del **25 de mayo de 2026**, (deberás entregarlo impreso en la inscripción) en:

<https://cad.cch.unam.mx/>

4. Descarga tu tira/horario de Materias.

Por último, para concluir tu inscripción ingresa a

<http://escolares.cch-sur.unam.mx>

a partir del **10 de agosto de 2026** para descargar tu tira de materias.

NO HAY PRÓRROGA DE TRÁMITES.

CCH SUR
DEPARTAMENTO DE CONTROL ESCOLAR

EXTRAORDINARIOS EZ2026-2



Alumnos Generación 2024 y anteriores

En el marco del egreso académico, se convoca a los alumnos pertenecientes a las generaciones 2024 (inscritos en sexto semestre) y anteriores que deseen regularizar su situación académica a través de presentar exámenes extraordinarios.

Realicen su registro en la página
<http://escolares.cch-sur.unam.mx>
del 18 al 22 de mayo de 2026.

Verifica tu grupo, salón y horario
a partir del 29 de mayo de 2026 en
<http://escolares.cch-sur.unam.mx>

Aplicación de los extraordinarios
del 04 al 10 de junio de 2026.



Recuerda:

- Es importante que al inscribirte revises cuidadosamente tus datos, así como la o las asignaturas a las que deseas inscribirte.
- Verifica tu historial académico para que compruebes que realmente tienes reprobada la asignatura.
- Preferentemente el día de aplicación lleva tu guía del extraordinario resuelta.
- Recuerda estar media hora antes de iniciar tu examen y portar una identificación oficial
- El Programa Institucional de Asesorías del Plantel está para apoyarte en la preparación de tus exámenes y se encuentra ubicado en la planta alta del edif. IM, acude las veces que creas necesario.

¡Aprovecha esta oportunidad!

Aclaraciones y dudas

Para cualquier aclaración, acude a las ventanillas de control escolar con tu comprobante de registro

DEPARTAMENTO DE
Control Escolar

INTENSIVO ET2026-2



Alumnos Generación 2024 y anteriores

Con el propósito de apoyar al egreso y regularidad a través del Programa de Apoyo al Egreso se convoca a los alumnos pertenecientes a las **generación 2024 (inscritos en sexto semestre) y anteriores** que deseen regularizar su situación académica realicen su registro.

Inscripción en la página
<http://escolares.cch-sur.unam.mx>

Importante

Debido a problemas externos de la energía eléctrica
La inscripción se realizará los **días 12 al 14 de mayo**



El resultado de tu solicitud consúltalo en

<http://escolares.cch-sur.unam.mx>

El 21 de mayo de 2026

El curso se realizará a través de la aplicación TEAMS (con tu correo institucional) los días **23, 25, 26, 27, 28, 29, 30 de mayo, 01, 02 y 03 de junio de 2026**

Los horarios de los cursos son de

Turno 1: Lu-Vi de 09:00 a 13:00, Sa de 07:00 a 11:00 y

Turno 2: Lu-Vi de 15:00 a 19:00, Sa de 11:00 a 15:00

Recuerda:

- Es importante que al inscribirte revises cuidadosamente tus datos, así como la o las asignaturas a las que deseas inscribirte.
- Verifica tu historial académico para que compruebes que realmente tienes reprobada la asignatura.
- El **Programa Institucional de Asesorías** del Plantel está para apoyarte y se encuentra ubicado en la **planta alta del edif. IM**, acude las veces que creas necesario.

Aclaraciones y dudas

Para cualquier aclaración, acude a las ventanillas de control escolar con tu comprobante de registro impreso

DEPARTAMENTO DE
Control Escolar



PLÁTICA

IDENTIFICACIÓN DE SEÑALES DE ALERTA PARA PREVENIR ACTOS DE VIOLENCIA

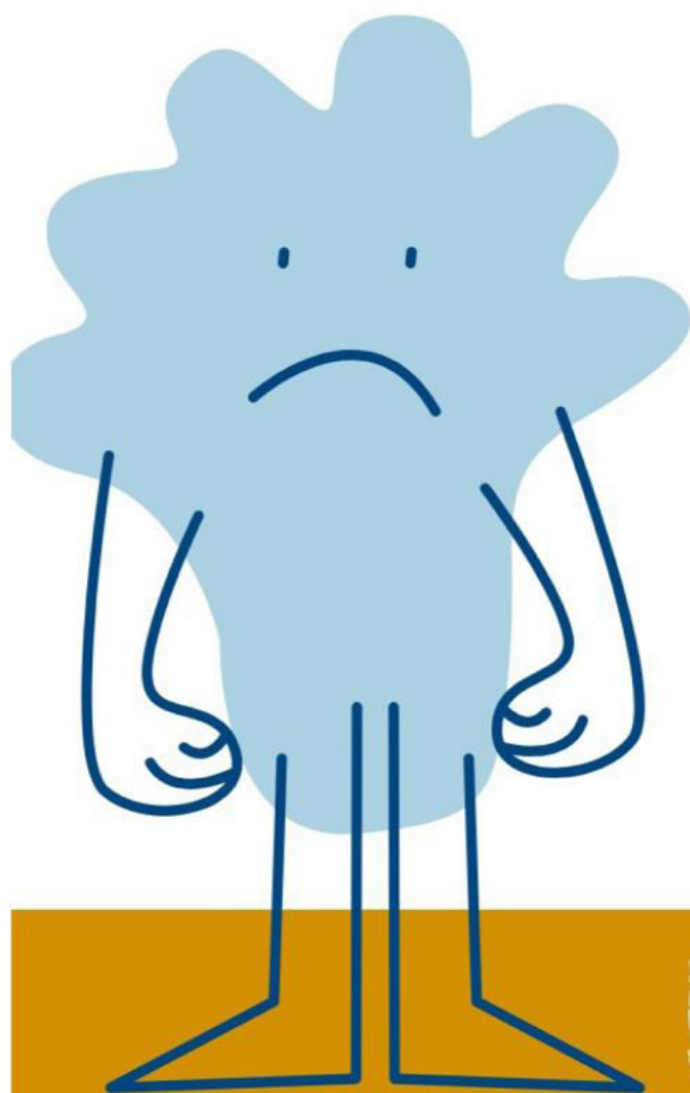

**MARTES
26 DE MAYO
11:00 H**

**CCH SUR
SALÓN K6**





Amor y Sentimiento
Presenta



GUITARRAZOS

2.0

Concierto de
fin de Semestre

26 DE MAYO



12:30 - 14:30

**JARDÍN
DEL ARTE**





Colegio de Ciencias y Humanidades Plantel Sur

La Secretaría de Asuntos Estudiantiles y la Secretaría Docente,
a través del Departamento de Psicopedagogía,
hacen una cordial invitación a la



DEPARTAMENTO DE
PSICOPEDAGOGÍA

JORNADA

"ARTESANOS DEL BIENESTAR, DOCENCIA EN COMUNIDAD"

Encuentro presencial de docentes en el cual
integraremos las dimensiones corporal, emocional,
mental y espiritual, sumados al desarrollo del
potencial creativo liberador como herramientas de
bienestar personal y comunitario. Además, este
espacio favorecerá el tejido de redes de apoyo y de
afecto en la comunidad docente.

Dirigido a docentes de
todas las áreas

Se dará
constancia de
curso de 20 horas

3 y 4 de junio
9:00 a 17:00 h

REGISTRO

Para una mejor organización de las
actividades, te solicitamos llenar el
pre-registro.



FUNDAMENTACIÓN

- Terapia de Reencuentro
 - Mindfulness
 - Psicodrama
 - Musicoterapia
 - Arteterapia
- Psicología de la liberación
 - Narrativas docentes
 - Psicoterapia
Caracteroanalítica

ACTIVIDADES

- Controlología corporal
- Psicodanza
- Cuentos de sabiduría
- Prácticas somáticas
- Dinámicas colectivas.
- Actividades para
tejer comunidad
- Creación musical
- Cartografía
- Yoga
- Atención consciente
entre otras...



PROGRAMA

MIÉRCOLES 3 DE JUNIO

9:00

- Actividad colectiva integradora
 Lugar: Velaria Biblioteca

9:30

Inauguración (Director y Secretarios Docente y de Asuntos Estudiantiles)
 Lugar: *Velaria Biblioteca

ESPACIO 1

10:00 a 12:00

Taller "De momento y movimiento proyectando el futuro, un recorrido desde la Psicodanza"
 Dra. Johana Oliveira Saravia

12:00 a 14:00

Taller "Vivencias dejadas al olvido. Breve acercamiento a las metodologías de acción"
 Psicodramatista: Rafael Pérez Silva

ESPACIO 2

10:00 - 13:00

Taller "Cartografías y narrativas...ecos desde la docencia" (parte 1)
 (MADEMS) Psicología

13:00 a 14:00

Taller "Encuentro con mi potencial humano"
 Mtra. Alicia Romero

14:00-15:00 COMIDA

15:00 a 16:50

Taller "Mi pulso, nuestro ritmo: Música para cuidar-nos".
 Psic. Ángel Cruz Domínguez

15:00 a 16:50

Taller "Música: Sentipensares del cuerpo y lo cotidiano"
 Lic. Alfonso Garcés Báez

16:50-17:00 / CIERRE

Mapa vínculos del día
 Actividad colectiva y de disfrute
 Lugar: *Velaria/Biblioteca

*Pudiera haber cambio de espacio, dependiendo del clima

JUEVES 4 DE JUNIO

9:00

- Elaboración de quitapesares y
 Paisajes sonoros
 Lugar: *Velaria Biblioteca

ESPACIO 1

10:00 - 12:00

Taller: "Contacto y vínculo durante la construcción de la coraza caracterológica"
 Mtra. Karla Barragán

12:00 a 14:00

Taller "Algunos aportes básicos del Yoga a nuestra salud integral.
 Teoría 10 %, Práctica 90 %"
 Profesor: Antonio Moysen

ESPACIO 2

9:30-12:30

Taller "Cartografías y narrativas...ecos desde la docencia" (parte 2)
 (MADEMS) Psicología

12:30-14:00

Taller "Arteterapia"
 Psic. Raquel Silva Aguayo

14:00-15:00 COMIDA

15:00 a 16:50

Taller "Pausa consciente: un espacio para reconectar"
 Psic. Priscila B. Acuña

15:00 a 16:50

Taller "Cuentos de sabiduría: descubriendo los recursos propios y colectivos para el bienestar emocional."
 Mtra. Isabel Martínez
 Dra. Roxana Pastor Fasquelle

16:50-17:00 / CLAUSURA:

Mapeo Sociométrico y análisis
 lugar: *Velaria/Biblioteca

17:00-18:00 Cierre Musical (Grupo "Trapiche") y Convivio





Alumnos que se inscribirán a 3°, 5° semestre o 4° año

Como parte de su inscripción al próximo ciclo escolar, deben realizar el Cuestionario de Actividad Docente (CAD), instrumento en el que evaluarán a los profesores que les impartieron cursos ordinarios durante el semestre 2026-2.



ACCESO

Del 25 de mayo al 19 de junio

usuario.....número de cuenta
contraseña..... fecha de nacimiento
(ddmmaaaa)

Este cuestionario es requisito para su inscripción, por lo que tendrán que imprimirlo y presentarlo el día de tu cita en Control Escolar.

¿SABÍAS QUE PUEDES TENER UN BOTÓN DE EMERGENCIAS EN EL BOLSILLO?



Descarga la aplicación **S.O.S UNAM**

- Una vez instalada solo presiona el botón.
- Servicio disponible los 365 días del año, las 24 horas del día.
- Disponible en todos los planteles del CCH.



SECRETARÍA
ESTUDIANTIL
Examen Consejo

Consulta Plan de Trabajo 2026-2030



*¡El futuro del plantel
se construye con todas
y todos!*



Se invita a la comunidad a consultar el Plan de trabajo 2026-2030 del director del plantel, Lic. Noé Israel Reyna Méndez, y enviar sus opiniones y aportaciones para enriquecer el documento al correo: [**direccion.sur@cch.unam.mx**](mailto:direccion.sur@cch.unam.mx)

La fecha límite para el envío de opiniones y aportaciones es el 30 de mayo.

[**https://www.cch-sur.unam.mx/pdf/plan_trabajo_NIRM_2026-2030.pdf**](https://www.cch-sur.unam.mx/pdf/plan_trabajo_NIRM_2026-2030.pdf)

Prepárate para la licenciatura con un curso PROFOCE

SI ERES DE SEXTO SEMESTRE PUEDES INSCRIBIRTE



consulta la oferta y regístrate del 27 de abril al 22 de mayo en <https://eventos.cch.unam.mx/profoce>

**LOS CURSOS SE IMPARTIRÁN
DEL 1 AL 26 DE JUNIO DE 2026**



**SECRETARÍA
ESTUDIANTIL**
Estamos Contigo

Programa de
Fortalecimiento a la
Calidad del Egreso



curso PROFOCE

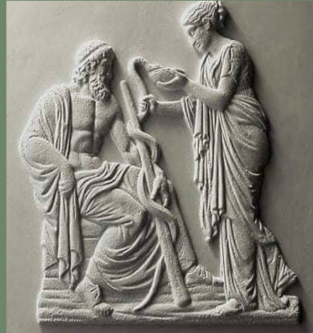

Terminología grecolatina en Medicina

En línea síncrono

Lunes a viernes

11-13 hrs.

Del 01 al 12 de junio de 2026

¡Inscríbete!

<https://plataforma.cch.unam.mx>



curso PROFOCE



USE OF ENGLISH FOR THE FUNCTIONAL AREAS

Mtra. Karina Herrera Santillán

Este curso tiene como propósito que el estudiante refuerce los conocimientos de uso del idioma inglés enfocados en profundizar en las temáticas de la Unidad de Áreas Funcionales de la empresa como apoyo para presentar el examen de dominio que aplica la Facultad de Contaduría y Administración para el ingreso a la carrera de Negocios Internacionales.

MODALIDAD: Presencial

Del 1 al 12 de junio

Horario: Lunes a Viernes de 9:00 a 13:00 horas

¡Inscríbete!

<https://plataforma.cch.unam.mx>



curso PROFOCE



Bioquímica orientada a la interpretación de análisis clínicos

Bioquímica Orientada a la interpretación de análisis clínicos

Impartido por:

- Q.F.B. Jesús Martínez Pérez
- Q.F.B. Jesús Alfredo Rojo Cabral

MODALIDAD: Mixto plataforma Zoom

Lunes a Viernes

del 15 al 26 de junio del 2026

de 16:00 a 20:00 hs

¡Inscríbete!

<https://plataforma.cch.unam.mx>



curso PROFOCE



“Literatura medieval” Prof. Damián Meléndez

MODALIDAD: En línea

Lunes 15 de junio al viernes 26 de junio

10 a 14 hrs.

¡Inscríbete!

<https://plataforma.cch.unam.mx>



curso
PROFOCE



“BIOQUÍMICA PARA PRINCIPIANTES”.

Impartidores:
Félix Morales Flores
Jenny Reyes Flores

MODALIDAD: En línea síncrono.
Lunes a viernes de 11:00-13:00 horas.
Del 01 al 12 de junio

¡Inscríbete!
<https://plataforma.cch.unam.mx>



curso
PROFOCE

PROFOCE 2026
UNAM - Colegio de Ciencias y Humanidades, Plantel Sur
 Ciencias Físico Matemáticas e Ingenierías | Ingeniería en Computación

Fundamentos de Redes Computacionales con Cisco Packet Tracer
 Programa de Fortalecimiento a la Calidad del Egreso

Objetivo del Curso
 Aprende a diseñar, configurar y simular redes computacionales.





Duración: 40 horas
Modalidad: Mixta Presencial y en línea
Fechas: 15 al 26 de junio 2026

Herramienta: Cisco Packet Tracer





“Fundamentos de Redes Computacionales con Cisco Packet Tracer”

Imparte:

- Prof. Roberto Rodríguez Martínez
- Prof. Eliud Pedro Huitron Ponce de León

Modalidad: Mixto
Fecha: 15 al 26 de junio
Horario: 9 a 13 hrs.

¡Inscríbete!
<https://plataforma.cch.unam.mx>



curso
PROFOCE

Nomenclatura, cálculos y más:
¡Tu puente hacia la Química Universitaria!





“Nomenclatura, cálculos y más: ¡tu puente hacia la Química universitaria!”

Dra. Sandra Guzmán, CCH-Sur
Dr. Julio C. Botello, FES-Cuautitlán

MODALIDAD: Mixto
8 de junio al 19 de junio
11:00 am a 3:00 pm

Sesiones presenciales:	Sesiones en línea:
Martes 9 de junio	Lunes 8 de junio
Jueves 11 de junio	Miércoles 10 de junio
Lunes 15 de junio	Viernes 12 de junio
Jueves 18 de junio	Martes 16 de junio
Viernes 19 de junio	Miércoles 17 de junio

¡Inscríbete!
<https://plataforma.cch.unam.mx>





curso
PROFOCE



“Psicología Avanzada para el Éxito Académico”

Psic. Fernando Roa Ceballos

MODALIDAD: En línea Asincrónico

¡Inscríbete!
<https://plataforma.cch.unam.mx>



curso PROFOCE

¡TÚ PUEDES! CURSO
INTRODUCCIÓN A LOS
CÁLCULOS DE PH y EQUILIBRIO QUÍMICO

UNAM Nuestra gran Universidad

Entiende. Calcula. Equilibra. ¡Triunfa!

En equilibrio, las reacciones no se detienen, ¡se balancean!

HOY ENTIENDES, MAÑANA TRANSFORMAS EL MAÑANA.

CONOCIMIENTO + PRACTICA = CONFIANZA

“Introducción a los cálculos de pH y equilibrio químico”

Imparte:

- Norma Carolina Sánchez Aranda
- Ángeles Adriana Reyes Álvarez

MODALIDAD: Mixto

Fecha: 15 al 26 de junio de 2026

Horario: 10:00 a 14:00 horas.

¡Inscríbete!

<https://plataforma.cch.unam.mx>



curso PROFOCE

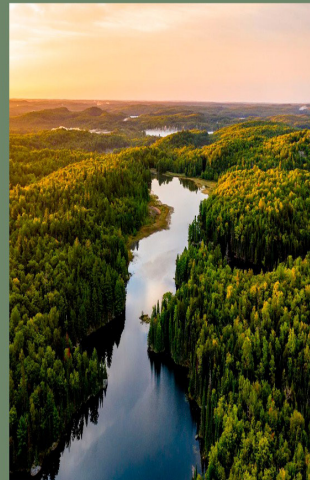

Curso: **Antropoceno: el impacto humano en la biodiversidad**

Modalidad: **En línea sincrónico.**
Días y horario: **Lunes a viernes de 9:00 – 13:00.**
Del 02-12 de junio.

¡Inscríbete!

<https://plataforma.cch.unam.mx>



curso PROFOCE

¡TÚ PUEDES! CURSO
CÁLCULOS ESTEQUIOMÉTRICOS

UNAM Nuestra gran Universidad

Convierte masas en moles, moles en masas y ¡presévala el mundo real!

La química se entiende, se practica y ¡se calcula!

HOY ENTIENDES, MAÑANA TRANSFORMAS EL MAÑANA.

CONOCIMIENTO + PRACTICA = CONFIANZA

Cálculos estequiométricos.

Imparte:

- Norma Carolina Sánchez Aranda
- Ángeles Adriana Reyes Álvarez

MODALIDAD: Mixto

Fecha: 1 al 12 de junio de 2026

Horario: 10:00 a 14:00 horas.

¡Inscríbete!

<https://plataforma.cch.unam.mx>



curso PROFOCE



Introducción a la historia de la Física

Imparte: **Alberto Bernal Díaz**

Correo: alberto.bernal@cch.unam.mx

Comprender el pasado para inspirar el futuro

Historia Curiosidad Contexto
Investigación
Ciencia y sociedad

MODALIDAD: Presencial

FECHA: Del 1 al 12 de junio de 2026

HORARIO: De 10 a 14 hrs

¡Inscríbete!

<https://plataforma.cch.unam.mx>



curso
PROFOCE



“Inteligencia Artificial para el Aprendizaje Universitario: Uso Estratégico, Ético y Responsable”
Bernardo Chagoya Torres

MODALIDAD: En línea síncrono

Del 1 al 12 de junio
 Lunes a Viernes
 De 11:00hrs a 13:00 hrs

¡Inscríbete!
<https://plataforma.cch.unam.mx>





curso
PROFOCE



Álgebra y Geometría para estudiantes del área I
Ramírez Trocherie Marcel-André
González Bayona Francisco
MODALIDAD: Mixto
 Del 9 al 19 de junio.
 De 10 A.M. a 2 P.M.

¡Inscríbete!
<https://plataforma.cch.unam.mx>

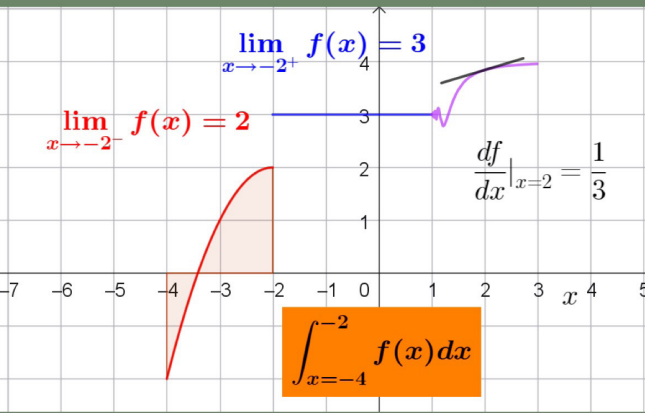

curso
PROFOCE



“Ideas clave de cálculo 1 y 2 con IA y GeoGebra.”
Genaro de la Vega

MODALIDAD: En línea
 8 al 19 de junio

De 3 a 7 pm

¡Inscríbete!
<https://plataforma.cch.unam.mx>



curso
PROFOCE



Introducción a la Farmacología
María Elena Cruz Núñez

MODALIDAD: Presencial
 1 al 12 de junio de 2026
 10:00 a 14:00 hrs

¡Inscríbete!
<https://plataforma.cch.unam.mx>



curso
PROFOCE



“Estadística con Geogebra”.
Mtra. Denyzzett Díaz Ayala
Dr. José Manuel Gallardo Villarreal

MODALIDAD: Síncrono
Días y horario:
 Lunes, miércoles y viernes
 de 8:00 a 10:00 h.

¡Inscríbete!
<https://plataforma.cch.unam.mx>



curso
PROFOCE



“Juventudes y violencias con perspectiva de género”
 Laboratorio sobre masculinidades y el ejercicio de la violencia.
 Reconoce la violencia que ejerces y construye alternativas.

Maris Sofía Flores Cruz
Misael Chavoya Cruz

MODALIDAD: mixta

Del 01 al 12 de junio de 2026
 (sesiones presenciales
 alternadas con sesiones en
 línea)
 De 10 a 14 horas

¡Inscríbete!
<https://plataforma.cch.unam.mx>



curso
PROFOCE



Fundamentos de Álgebra para Ciencias, Ingeniería y Química
Francisco Díaz Cerón

MODALIDAD: Presencial

Del 8 al 12 y del 15 al 19 de junio de 2026

HORARIO: De 9:00 a 13:00

¡Inscríbete!
<https://plataforma.cch.unam.mx>



curso
PROFOCE



“Introducción a la lectura de textos filosóficos”
Por: Mtro. Leonel Gómez Gordillo

MODALIDAD: Mixto

Lunes a viernes de 11:00 a 13:00 horas del 1 al 12 de junio del 2026

¡Inscríbete!
<https://plataforma.cch.unam.mx>

curso
PROFOCE

La magia de la química orgánica en los alimentos

Alcoholes
R-OH
Ej. Glicerol

Aldehídos y Cetonas
R-CHO
R-CO-R'
Ej. Azúcares

Ácidos Carboxílicos y Ésteres
R-COOH
R-COOR'
Ej. Grasas y Triacilglicéridos

Aminas y Amidas
R-NH₂
R-CONH₂
Ej. Proteínas

Eteres y Halogenuros de Alquilo
R-O-R'
R-X
Ej. Saborizantes

Grupos Fosfato
R-OPO₃H₂
Ej. ADN y ATP

Macronutrientes
Carbohidratos Lípidos Proteínas

“La magia de la Química orgánica en los alimentos”
Carmela Crisóstomo Lucas
Ailed Berenice Flores Chávez

MODALIDAD: En línea
01 al 12 de junio de 2026

¡Inscríbete!
<https://plataforma.cch.unam.mx>

curso
PROFOCE

LEVEL UP: MATEMÁTICAS PARA LA UNIVERSIDAD

PIENSA - ANALIZA - RESUELVE - CREA
MÁS QUE NÚMEROS, ¡OPORTUNIDADES SIN LÍMITES!

¿POR QUÉ TE SIRVE?

- Resolver problemas reales
- Pasar con ligeros
- Tomar mejores decisiones
- Estudiar en la universidad que te rodea
- Destacar en la entrevista que te va profesional

¿QUÉ APRENDERÁS?

- ÁLGEBRA SUPERIOR**
 - Conjuntos
 - Relaciones y funciones
 - Números naturales
 - Espacios vectoriales
 - Matrices y determinantes
 - Sistemas de ecuaciones lineales
- CÁLCULO DIFERENCIAL E INTEGRAL**
 - Números reales
 - Funciones y sucesiones
 - Límites
 - Continuidad
 - Funciones derivables
- GEOMETRÍA ANALÍTICA**
 - Espacios vectoriales
 - Rectas y planos
 - Cónicas

¿POR QUÉ TOMAR ESTE CURSO?

- Desarrolla tu pensamiento lógico y crítico
- Prepara la universidad para resolver problemas
- Fortalece tu confianza y la disciplina

ESTE CURSO ES PARA TI SI:

- Te gusta resolver
- Te gusta resolver retos
- Tienes curiosidad
- Quieres superar tus límites

¡SÉ PROTAGONISTA DE TU HISTORIA! LAS MATEMÁTICAS TE DAN EL PODER

DURACIÓN: 40 horas (Híbrida)
MODALIDAD: Síncrona: 3 y 12 de junio. Asincrónica: 2, 3, 4, 5 y 8, 9, 10 y 11 de junio.
INICIO: 3 de junio 2026
TERMINO: 12 de junio 2026
TU FUTURO COMIENZA HOY

¡Inscríbete!
<https://plataforma.cch.unam.mx>

Título del Curso
Level Up: Matemáticas para la Universidad

MODALIDAD:

ONLINE

Del 1 al 12 de Junio

“Tu llevarás tu ritmo de acuerdo con tus actividades”

Mtra. Elsa y Eva Liliana González Martínez

curso
PROFOCE

Tu primer día como médico... empieza en la bioquímica.

Lo que debes saber antes de tu primer paciente

¿QUÉ VAS A APRENDER?

- AGUA Y ELECTROLITOS**
El equilibrio que mantiene todo funcionando.
- EQUILIBRIO ÁCIDO-BASE**
El balance químico de la vida.
- AMINOÁCIDOS Y PROTEÍNAS**
Las bloques y estructuras que te hacen único.
- ENZIMAS Y COENZIMAS**
Aceleradores naturales de reacciones esenciales.
- CARBOHIDRATOS Y LÍPIDOS**
Energía y estructura para el cuerpo humano.

¿POR QUÉ TOMAR ESTE CURSO?

- Conoce la teoría con la práctica clínica
- Desarrolla pensamiento crítico y científico
- Te prepara para los retos de la universidad en el área de la salud
- Fortalece tu vocación en el área de la salud

ESTE CURSO ES PARA TI SI:

- Te interesa cómo funciona el cuerpo humano
- Te gusta resolver retos y problemas
- Quieres hacer la diferencia y salvar vidas

DURACIÓN: 40 horas (Híbrida)
MODALIDAD: Síncrona: 3 y 12 de junio. Asincrónica: 2, 3, 4, 5 y 8, 9, 10 y 11 de junio.
INICIO: 3 de junio 2026
TERMINO: 12 de junio 2026
TU FUTURO COMIENZA HOY

¡Inscríbete!
<https://plataforma.cch.unam.mx>

Título del Curso
Tu primer día como médico... empieza en la Bioquímica

MODALIDAD: **ONLINE**

Del 1 al 12 de Junio

“Tu llevarás tu ritmo de acuerdo con tus actividades”

Mtra. Elsa González Martínez

curso
PROFOCE

EXCEL ESTRATÉGICO PARA FUTUROS ADMINISTRADORES

“Excel estratégico para futuros administradores”

TEMAS PRINCIPALES (MÓDULOS)

- Introducción a Excel y fundamentos básicos
- Formulas y funciones avanzadas
- Tablas, filtros y validación para toma de decisiones
- Funciones de búsqueda y análisis estructuradas
- Tablas dinámicas con segmentación avanzada
- Automatización con macros

OBJETIVO DEL CURSO: Fortalecer las competencias digitales, analíticas y administrativas de los estudiantes mediante el uso estratégico de Excel, desde funciones básicas hasta herramientas avanzadas como tablas dinámicas y macros, para su ingreso exitoso a carreras del área socioadministrativa.

DURACIÓN: 40 horas (Híbrida)
• 20 horas sincrónicas
• 20 horas asincrónicas

MODALIDAD: Presencial / En línea

INSTITUCIÓN QUE RESPALDA UNAM
Colegio de Ciencias y Humanidades / Plantel Sur

BENEFICIOS PARA TU FUTURO

- PREPARACIÓN PARA LICENCIATURAS:** Adquirir competencias para generar oportuno y pertinente resultados.
- ANÁLISIS DE DATOS EFECTIVO:** Convertir datos en estrategias que impulsen mejores resultados.
- TOMA DE DECISIONES INFORMADAS:** Aprovechar datos en tiempo real para mejorar la eficiencia en tu labor.
- AUTOMATIZACIÓN DE PROCESOS:** Ahorra tiempo, reduce errores y mejora la productividad.
- VENTAJA COMPETITIVA ACADÉMICA Y PROFESIONAL:** Destaca frente a otros con habilidades digitales, optimiza resultados y gana el mercado laboral.

¡IMPULSA TU FUTURO ACADÉMICO DESDE AHORA!
Excel es el más buscado en el mundo por su capacidad de transformar datos en información.

¡Inscríbete!
<https://plataforma.cch.unam.mx>

Imparte:

- Profa. Gabriela Elizabeth Covantes Rosales
- Prof. Eliud Pedro Huitron Ponce de León

Modalidad: Mixto
Fecha: 1 al 12 de junio
Horario: 10 a 14 hrs.



¡PREPÁRATE PARA TUS EXTRAS DEL EZ DE INGLÉS Y FRANCÉS!

En Mediateca



DE LUNES A VIERNES

en un horario de

9:00 A 19:00 HRS

Sin registro ni cita previa





Con el propósito de reconocer la destacada trayectoria de las y los universitarios que se han distinguido en el cumplimiento de las funciones sustantivas de nuestra Casa de Estudios, y para promover cabalmente la carrera, el potencial y los esfuerzos de superación de nuestras jóvenes académicas y académicos,

LA UNIVERSIDAD NACIONAL AUTÓNOMA DE MÉXICO

Otorgará los galardones |20|26|

PREMIO
UNIVERSIDAD
NACIONAL

RECONOCIMIENTO
DISTINCIÓN UNIVERSIDAD
NACIONAL PARA JÓVENES
ACADÉMICOS

EN LAS ÁREAS DE:

- Investigación en ciencias exactas; ► Docencia en ciencias exactas; ► Investigación en ciencias naturales; ► Docencia en ciencias naturales; ► Investigación en ciencias sociales; ► Docencia en ciencias sociales; ► Investigación en ciencias económico-administrativas; ► Docencia en ciencias económico-administrativas; ► Investigación en humanidades; ► Docencia en humanidades; ► Investigación en artes; ► Docencia en artes; ► Docencia en Educación Media Superior (ciencias exactas y naturales); ► Docencia en Educación Media Superior (humanidades, ciencias sociales y económico administrativas); ► Innovación tecnológica y diseño industrial; ► Arquitectura y diseño; y

EN EL CAMPO DE:

- Creación artística y extensión de la cultura.

Fecha límite para presentar las candidaturas en línea ante la DGAPA:

hasta las 18:00 horas del 19 de junio de 2026



Informes:

Dirección General de Asuntos del Personal Académico (DGAPA)

Correos-e: pun@dgapa.unam.mx y dunja@dgapa.unam.mx

Dirección de Estímulos y Reconocimientos

correo-e: der_direccion@dgapa.unam.mx

Teléfono: 55 5622 6271 | www.dgapa.unam.mx



ESCUELA NACIONAL COLEGIO DE CIENCIAS Y HUMANIDADES

La Dirección del CCH Plantel Sur, a través de la Secretaría Docente, invita a los profesores del CCH Sur a participar en los

CURSOS INTERANUALES 2026-2027

Se extiende la fecha de recepción de diseño de cursos, hasta las 23:59 hrs. del 14 de mayo de 2026



Se invita a los profesores a participar en el diseño e impartición de cursos para profesores en el marco del Programa de Formación Integral de Profesores, que tiene como propósito la formación y actualización en cada uno de sus ejes temáticos.

Los cursos del periodo intersemestral se realizarán en las semanas del 22 al 26 de junio, del 29 de junio al 3 de julio, así como del 27 al 31 de julio y del 3 al 7 de agosto de 2026 en ambos turnos. Por lo que se solicita, a los interesados en registrar su solicitud y diseño de curso, ingresar a la página del plantel www.cch-sur.unam.mx, en la sección "Academic@s" -Registro de solicitudes de cursos locales", desde el 06 de abril hasta el día 11 de mayo de 2026, en los siguientes ejes de formación con sus respectivos campos y líneas:

1. Comprensión del Modelo Educativo, (cursos de formación psicopedagógica inspirada en el modelo, fundamentos para la docencia y didáctica de la enseñanza).
2. Plan y Programas de Estudio, (cursos sobre planeación, instrumentación y evaluación de cursos ordinarios).
3. Actualización en la disciplina, (Cursos disciplinarios sobre temas de las asignaturas, teorías, métodos y objetos de estudio, incluye trabajo por proyecto y la interdisciplina).
4. Habilidades cognitivas, socioculturales y afectivas (cursos de formación humanística y cultural, desarrollo ético y humano, estético y artístico).
5. Investigación e innovación educativa.
6. Gestión académico-administrativa, (cursos sobre la carrera académica e identidad universitaria).
7. Prácticas educativas para atender la formación no presencial. (Cursos de cultura digital y tecnología educativa).
8. Perspectiva de género para la docencia.
9. Salud y desarrollo humano en la docencia.
10. Formación para la ciudadanía.
11. Formación para la sustentabilidad.

Requisitos solicitados por el Protocolo de Equivalencias 2020:

- **Portada:** incluir el título del curso-taller; eje temático en el cual se inscribe, nombre del diseñador o diseñadores y del impartidor o impartidores; fecha de inicio y término, turno, número de horas y modalidad: presencial, semipresencial o en línea (sincrónicos, según turno elegido).
- **Presentación:** describir el sentido del curso, breve marco teórico y problemática de formación que atiende.
- **Propósitos:** especificar los propósitos generales del curso en relación con el área y materias que apoyará o bien con el tipo de habilidades docentes.
- **Enfoque:** explicitar los aspectos teórico-metodológicos, disciplinarios y/o didácticos, que sustentan su propuesta de curso.
- **Contenidos:** presentar un esquema o listado de los temas que abordará.
- **Actividades de enseñanza - aprendizaje:** programar actividades por sesión que incluya: propósito, contenidos y las actividades de impartidores y participantes según *Inicio, desarrollo y cierre*.

- **Formas de evaluación y acreditación:** definir los aspectos y productos que se tomarán en consideración para acreditar el curso. Considerar el 100% de asistencia, permanencia y participación.
- **La estructura del diseño de curso deberá cubrir**
- **Materiales seleccionados:** anexas las lecturas y materiales que se utilizarán en el curso integrados como ligas de materiales digitales. Si el curso es en línea, colocar la liga de la plataforma digital para publicarse en el programa de cursos interanuales.
- **Fuentes Consultadas:** Relación de fuentes empleadas para elaborar el diseño del curso en formato APA.

Los diseños serán revisados por un comité académico, se emitirá un dictamen para aprobar su impartición.

Lineamientos generales por considerar para el diseño, impartición y evaluación de los cursos:

- **Diseñador e impartidor:** Para ser diseñador e impartidor de un curso para profesores se requiere tener título superior al de bachiller, ser profesor de carrera de Medio Tiempo o Tiempo Completo, Asociado o Titular, Técnico Académico o bien profesor de asignatura definitivo, con trayectoria académica reconocida y un mínimo de 5 años de antigüedad en el Colegio. Preferentemente la propuesta de curso deberá sustentarse en una investigación previa sobre el tema (tesis, tesina, ensayo publicado, reporte de investigación); en la asistencia a cursos o diplomados sobre el tema a desarrollar; o en resultados de seminarios institucionales. Se admite un máximo de dos diseñadores. El impartidor recibirá constancia como tal y como diseñador, si fuera el caso, pero no podrá obtener constancia de asistencia, ni ponencia en el curso.
- **Apertura del curso:** El curso se abrirá cuando haya un mínimo de 8 profesores inscritos, sin incluir al impartidor. Se admitirán hasta dos impartidores si la asistencia al curso es igual o mayor a 12 profesores asistentes; si es menor a esta cifra el segundo impartidor quedará en calidad de asistente.
- **Informe del curso y cuestionarios:** El impartidor recibirá una carta responsiva con datos de usuario y contraseña para registrar en el sistema el informe, la ficha de evaluación y la lista de asistencia durante las siguientes **tres semanas** al término del curso. Se solicita a los impartidores avisar a los participantes que deben llenar el cuestionario de evaluación en ese mismo periodo antes del cierre del sistema. **No habrá prórroga para presentar informe ni para contestar cuestionarios.**
- **Expedición de constancias:** Una vez que los impartidores y asistentes al curso realicen la evaluación que les corresponde, se activará el sistema de emisión de constancias electrónicas para que descarguen y guarden su constancia respectiva. La liga estará en la página del plantel, www.cch-sur.unam.mx, en la sección "Academic@s" - "Descarga de constancias electrónicas de cursos locales".
- **Inscripciones:** La plataforma de inscripción a cursos será habilitada el viernes 5 de junio hasta el jueves previo al inicio del curso. La liga de inscripción estará en la página principal del plantel, www.cch-sur.unam.mx, en la sección "Academic@s" - "Inscripción a cursos locales".

Cualquier duda sobre esta convocatoria favor de dirigirse a docente.sur@cch.unam.mx
Ciudad de México, 06 de abril de 2026



La Dirección General del CCH,
la Secretaría Académica,

el Departamento de Inglés,
y las Coordinaciones de Mediateca

Tienen el gusto de invitarle a la



Muestra interplanteles Spelling Bee 2026



donde se PREMIARÁ a los GANADORES
de las ELIMINATORIAS de cada PLANTEL.

29 de Mayo de 2026 a las 10:00 HORAS

SIGUE LA TRANSMISIÓN POR: CCH TV y Facebook del Colegio



https://www.facebook.com/CCH.UNAM.Oficial?locale=es_LA

**El Seminario Permanente de Profesores de Comunicación (SEMPERCOM),
el Seminario Central de Comunicación del CCH,
el Colegio de Ciencias y Humanidades y el diplomado en
Comunicación social y humana**

convocan a:

profesoras y profesores de educación media superior, licenciatura o posgrado a
participar en el

5o Coloquio en Comunicación social y humana del CCH

A realizarse **del 3 al 7 de agosto de 2026** de manera semipresencial

Objetivo:

**Generar un espacio de discusión acerca de los temas, didácticas y materiales
para la enseñanza de la comunicación en el nivel medio superior.**

Líneas temáticas:

- La enseñanza de la comunicación y la inteligencia artificial.
- Nuevas categorías teóricas en los programas de Taller de Comunicación I y II.
- Propuestas de materiales para la enseñanza de la comunicación.
- La actualización de los programas de Taller de comunicación en el CCH.
- La comunicación y su relación con la enseñanza en el CCH.
- La comunicación y su relación con otras disciplinas.
- La comunicación como eje didáctico.
- La comunicación en el perfil del egresado del CCH.

Modalidades de participación semipresencial:

Asistentes:

se otorgará constancia de
**PARTICIPACIÓN EN JORNADAS
ACADÉMICAS**, con valor curricular

Ponentes:

se otorgará constancia de **PONENCIA**,
con valor curricular

FASES

1

Primera:

Del 6 de abril al 26 de junio de 2026

Ponentes: Envío de resúmenes de ponencias, con los siguientes datos

- Título de la ponencia
- Autor(es)
- Resumen (máximo 500 palabras)

2

Segunda:

Del 29 de junio al 31 de julio de 2026

Envío de la ponencia con las siguientes características:

- a) Resumen, b) palabras clave, c) introducción, d) desarrollo, e) conclusión y f) referencias en APA 7.
- Extensión mínima de cinco cuartillas, en letra Arial 12 pts a 1.5 de interlineado.

3

Tercera:

del 27 de julio de 2026

- Publicación del programa del Coloquio.

**El registro como asistente y/o ponente se podrá realizar
en el siguiente enlace por medio del código QR:**



Centro de
Formación
Continua



475+
UNIVERSIDAD
1551 MÉXICO 2026

PUEDJS
PROGRAMA UNIVERSITARIO
DE ESTUDIOS SOBRE
DEMOCRACIA, JUSTICIA Y SOCIEDAD

DEGACO
Dirección General de
Atención a la Comunidad

SSACU
Secretaría de Servicio y Atención
a la Comunidad Universitaria

¿TE GUSTA LA MÚSICA?

PARTICIPA

PODRÁS GANAR HASTA

\$3,000.00

BATALLA DE

RAP

CONVOCATORIA PARA

BANDAS



REGÍSTRATE EN: PUEDJS.UNAM.MX



La Universidad Nacional Autónoma de México (UNAM), a través de la Coordinación de Difusión Cultural, la Dirección General de Publicaciones y Fomento Editorial, la Dirección General del Deporte Universitario y la Facultad de Filosofía y Letras, invita a participar en la convocatoria Desde la Grada. Escribe tu Crónica Futbolera, conforme a las siguientes bases:

- 1. Participantes.** Podrá participar el alumnado de cualquier colegio, escuela, facultad e instituto de la UNAM en la República Mexicana, que tenga entre 15 y 35 años cumplidos al 29 de mayo de 2026, residente en México, sin distinción de nacionalidad, con una obra de su autoría, original, inédita y escrita en español.
- 2.** Será posible registrarse en alguna de las siguientes categorías, según corresponda:
 - **Categoría A:** estudiantes de nivel medio superior.
 - **Categoría B:** estudiantes de nivel licenciatura.
 - **Categoría C:** estudiantes de nivel posgrado.
- 3. Presentación de la obra.** Cada participante deberá presentar una sola crónica relacionada con el fútbol y su experiencia personal, cultural o social con dicho deporte. El texto deberá tener una extensión mínima de cinco y máxima de 12 cuartillas tamaño carta, con fuente Arial de 12 puntos, interlineado doble y márgenes de 2.5 cm por lado.
- 4. Premio.** El jurado otorgará un premio único e indivisible de \$30,000.00 (treinta mil pesos 00/100 M. N.) por categoría, y seleccionará hasta 20 textos más, que formarán parte de la publicación electrónica *Desde la grada. Crónicas futboleras*, cuya presentación se realizará en el marco de la Feria Internacional del Libro de Guadalajara de 2026.
- 5. Registro.** Para participar es necesario registrarse en el sitio web convocatorias.libros.unam.mx Al ingresar a la plataforma, se deberá proporcionar la información que se solicita en todos los campos:
 - a.** Título de la obra y seudónimo.
 - b.** Datos de la persona participante: nombre completo, teléfono de contacto y correo electrónico.
 - c.** Además del archivo PDF de la crónica, deberá adjuntarse la imagen escaneada y legible, también en PDF, de:
 - Credencial para votar o pasaporte vigentes, o bien cédula profesional (en caso de ser menor de edad, acta de nacimiento). Las personas extranjeras deberán incluir un documento que acredite su residencia en México.
 - Documento que acredite su calidad de estudiante de la UNAM (credencial de estudiante, constancia de inscripción o tira de materias).
 - Semblanza biográfica de máximo 600 caracteres con espacios.
 - Declaración firmada por la o el participante en la que manifieste que la obra es totalmente de su autoría, que en su creación no empleó inteligencia artificial, que es inédita y original, y que la misma no se encuentra sujeta a contrato o compromiso alguno que restrinja su publicación.
- 6. Plazo.** Las obras se recibirán desde el momento de la publicación de la presente convocatoria y hasta las 15:00 horas, de la Ciudad de México, del viernes 29 de mayo de 2026.
- 7. Jurado.** Las dependencias convocantes designarán un jurado calificador, conformado por especialistas, que nombrará a las ganadoras o a los ganadores y realizará la selección de las obras que integrarán la publicación electrónica *Desde la grada. Crónicas futboleras*. Si el jurado considera por mayoría que ninguno de los textos presentados posee la calidad suficiente para la obtención de los premios y su posterior publicación, esta convocatoria podrá declararse desierta.
- 8.** La decisión del jurado será inapelable y se hará pública durante el mes de agosto de 2026 a través de las redes sociales de las dependencias convocantes.
- 9. Generales.** Las autoras y los autores de las crónicas seleccionadas celebrarán un contrato con la UNAM en el que transmitirán en exclusiva los derechos patrimoniales de sus textos a dicha Universidad por un periodo de siete años. En el contrato se podrán pactar otras modalidades de explotación, en beneficio de las autoras y los autores de las narraciones seleccionadas.
- 10.** No podrá participar personal trabajador de las dependencias convocantes, personas que guarden parentesco directo, hasta el cuarto grado, con el mismo, ni personal funcionario o académico de la UNAM.
- 11.** Cualquier caso no previsto en esta convocatoria y aquellas situaciones que surjan después de emitido el fallo serán resueltos por las dependencias convocantes con base en el Código de Ética de la UNAM, los lineamientos universitarios relativos a los derechos de autor y la demás normativa aplicable, tomando en consideración la trayectoria artística y ética de las y los participantes. La facultad de resolución podrá ser transferida al jurado.
- 12. Aviso de privacidad.** Los datos personales recabados serán protegidos, incorporados y tratados de conformidad con lo dispuesto en la normativa aplicable, cuyo propósito será única y exclusivamente para los fines de la presente convocatoria. Consulte el aviso de privacidad simplificado en el siguiente enlace: publicaciones.unam.mx/servicios/es/aviso-de-privacidad-simplificado

"POR MI RAZA HABLARÁ EL ESPÍRITU"
Ciudad Universitaria, Ciudad de México, a lunes 2 de marzo de 2026.



UNIVERSIDAD NACIONAL AUTÓNOMA DE MÉXICO
COLEGIO DE CIENCIAS Y HUMANIDADES
DIRECCIÓN GENERAL



La Secretaría Académica, a través del Departamento de Formación de Profesores

CONVOCAN

A la comunidad académica en servicio del CCH interesada en **diseñar e impartir** cursos en las modalidades **sincrónica en línea, semipresencial y presencial** para el periodo **INTERANUAL 2026-2027**, de acuerdo con los siguientes ejes transversales prioritarios del Programa Integral de Formación Docente del Colegio¹:

- Comprensión del Modelo Educativo.
- Plan y Programas de Estudio.
- Actualización en la disciplina y la didáctica.
- Habilidades cognitivas, socioculturales y afectivas.
- Investigación e innovación educativa.
- Gestión académico-administrativa.
- Prácticas educativas para atender la formación no presencial.
- Formación en perspectiva de género para la docencia.
- Salud y desarrollo humano en la docencia.
- Formación para la Ciudadanía.
- Formación para la Sustentabilidad.

La solicitud y el diseño² del curso podrán ser registrados en la plataforma **TACUR (central)** en la sección de **"Registro de cursos"**, ubicado al final de la página en el siguiente enlace: <http://www.cch.unam.mx/tacur>

Los cursos de la **Secretaría Académica de la DGCCCH** serán impartidos en la semana del **15 al 19 de junio de 2026**, por lo que no podrán registrarse propuestas en esas fechas.

Los cursos de las Secretarías de la DGCCCH, TACUR y locales se llevarán a cabo en los turnos matutino y vespertino en las semanas del 22 al 26 de junio de 2026; 29 de junio al 03 de julio de 2026; 27 al 31 de julio de 2026 y 03 al 07 de agosto de 2026.

Las solicitudes y diseños recibidos serán evaluados por los Comités Académicos y se notificará el dictamen correspondiente a través del correo electrónico registrado en la plataforma. La inscripción a los cursos será habilitada el viernes 5 de junio de 2026 a las 13:00 horas en la plataforma TACUR.

Esta convocatoria estará vigente a partir de su publicación y hasta el **11 de mayo de 2026**.

Ciudad Universitaria, 23 de marzo de 2026

¹ Las y los docentes podrán hacer propuestas de cursos con otras temáticas de acuerdo con sus proyectos de trabajo ya aprobados por el Consejo Técnico. La evaluación de su pertinencia estará a cargo de los Comités Académicos. Programa Integral de Formación Docente - 2025: <https://www.cch.unam.mx/comunidad/programa-integral-de-formacion-de-formacion-docente-versi%C3%B3n-actualizada-2025>

² El formato para el diseño de cursos se encuentra en la siguiente liga: https://www.cch.unam.mx/academica/sites/www.cch.unam.mx/academica/files/PLANTILLA_DISENO_CURSOS_2025_TACUR_V2.docx



FIC
UNAM
16



Fósforo

RUTA FÓSFORO 2026

¡Convocatoria abierta!

Dirigido exclusivamente a estudiantes de Bachillerato

Talleres disponibles::

- **Imagen visual** (Miguel Ángel Gómez)
Entre el **22** y el **26** de junio
- **Cómo escribir** (Natalia Durand)
Entre el **29** de junio y el **03** de julio
- **Qué es ver cine** (Rodrigo Martínez)
Entre el **27** y el **31** de julio
- **Cómo releernos críticamente** (Carlos Rodríguez)
Entre el **03** y el **07** de agosto



Fecha límite de inscripción: 18 de junio de 2026

Mayores informes:
fosforo@filototeca.unam.mx



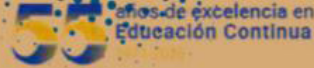

CURSO

Ciudadanía Activa: Hilos diversos para bordar la paz

Fecha de impartición: del 9 al 30 de junio de 2026 (martes, miércoles y jueves).

Modalidad: Híbrido.

Horario: de 10:00 a 13:00 hrs. **Duración:** 50 hrs.



OBJETIVO GENERAL

Proporcionar al profesorado de cualquier área del conocimiento del bachillerato de la UNAM, herramientas, conocimientos y estrategias pedagógicas con un enfoque transversal, para promover entre el alumnado la perspectiva de género, la ética del cuidado, la cultura de Paz y la sustentabilidad, a través de los contenidos de diferentes disciplinas.

SESIONES

Sesión 1. Introducción a la ciudadanía activa.

Sesión 2. Ciudadanía activa en el aula.

Sesión 3. Habilidades transversales para fomentar la ciudadanía activa y la cultura de Paz.

Sesión 4. Integración transversal de la ciudadanía activa en el contexto del bachillerato.

Sesión 5. Metodologías activas de para formación en ciudadanía.

Sesión 6. Semillero de actividades transversales.

Sesión 7. Herramientas digitales para promover la ciudadanía y Paz.

Sesión 8. Ciudadanía digital y global.

Sesión 9. Cómo evaluar la formación ciudadana.

Sesión 10. Presentación y realimentación de proyectos finales.

INSCRIPCIÓN: Del 25 de mayo al 07 de junio de 2026



Enlace:

Curso-Taller Ciudadanía activa: Rellenar formulario (<https://forms.office.com/r/mmKsyWMaqx>)

Coordina: Comisión Académica del proyecto formación para la ciudadanía del Consejo Académico de Bachillerato

Costo. MX \$2,500.00
ó
US \$144.00
Se dará BECA COMPLETA a profesores de la UNAM en activo.

Actividad de Formación aprobada por el Comité Académico del CFC-CCH.



55 años de excelencia en Educación Continua
1971-2026

DIPLOMADO

Formación inicial de Tutores en el Colegio de Ciencias y Humanidades. 4ta emisión

CUPO:
30
DOCENTES

Fecha de impartición: del 05 de junio al 03 de julio 2026

Modalidad virtual: sesiones asincrónicas y sincrónicas

Sede: CCH Azcapotzalco

Horario: De 13:00 a 15:00 hrs. (viernes)

Duración: 200 hrs.

OBJETIVOS

Objetivo General:

- Generar un espacio de formación de tutores de nuevo o reciente ingreso al PIT para guiar y acompañar su labor con el fin de fortalecer la formación integral en los estudiantes.

Objetivos Particulares:

- Dotar de herramientas, estrategias y formatos a los tutores que facilite su labor en la tutoría
- Dar a conocer la normatividad y lineamientos que deben dar sustento a las actividades del tutor
- Promover una formación integral en la tutoría que impacte la formación del estudiantado

MÓDULOS

Módulo 1. Adolescencia y tutoría.

Módulo 2. Identificación de necesidades en el alumnado para el trabajo tutorial.

Módulo 3. Herramientas y estrategias para un trabajo integral en la construcción de un plan de acción.

Módulo 4. Vínculo con secretarías y departamentos del Colegio, para el ejercicio de la derivación en el trabajo tutorial.

Módulo 5. Logros y dificultades en el ejercicio de la labor tutorial.



Coordina: Romero Pazos Hassibi Yesenia
Correo: hassibiyesenia07@hotmail.com

Costo. MX \$6,000.00
ó
US \$360.00
Se dará BECA COMPLETA a profesores de la UNAM en activo.

INSCRIPCIÓN: Del 18 de mayo al 01 de junio de 2026
REGISTRO: <http://cfc.cch.unam.mx>

Actividad de Formación aprobada por el Comité Académico del CFC-CCH.



55 años de excelencia en Educación Continua
1971-2026

DIPLOMADO

En Inteligencia Artificial y Aprendizaje Automático para la Enseñanza de las Ciencias Fundamentos Matemáticos, desarrollo de modelos y aplicaciones en educación e investigación.

CUPO:
30
DOCENTES

Fecha de impartición: Del 01 de junio al 28 de agosto de 2026
Modalidad: SemiPresencial **Sede:** CCH Azcapotzalco
Horario: De 9:00 a 13:00 hrs. **Duración:** 140 hrs.



OBJETIVOS

Objetivo General:

El docente será capaz de comprender, elaborar, evaluar e integrar tareas de análisis de datos, conocer e implementar modelos de aprendizaje y pedagógica, con el propósito de tomar el rol de actor tecnológico al transitar del uso de herramientas de IA al conocimiento técnico suficiente de la ciencia de datos y aprendizaje automático, fundamentos de la inteligencia artificial generativa actual, además de contribuir en el diseño de estrategias didácticas y de investigación innovadoras que fomenten un pensamiento crítico, actuar ético y una ciudadanía digital en los estudiantes de bachillerato. Para alcanzar la meta general, los participantes deberán cumplir con los siguientes hitos de aprendizaje, divididos por dimensiones de competencia.

MÓDULOS

- Módulo 1.** Introducción al pensamiento computacional, ciencia de datos e inteligencia artificial.
- Módulo 2.** Python para análisis de datos y aprendizaje automático.
- Módulo 3.** Fundamentos del aprendizaje automático
- Módulo 4.** Introducción a la inteligencia artificial
- Módulo 5.** Ciencia de datos e Inteligencia artificial aplicada.
- Módulo 6.** Estrategia integradora mediante un proyecto de investigación.

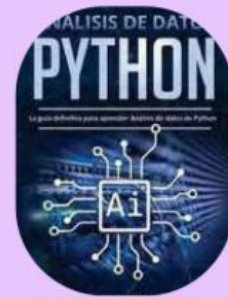

Coordinan: Dra. Jeanett Figueroa Martínez
Dr. Oscar Alejandro Esquivel Flores
Lic. Oscar Anuar Alvarado Morán

Costo. MX \$6,000.00
ó
US \$360.00
Se dará BECA COMPLETA a profesores de la UNAM en activo.

INSCRIPCIÓN: del 14 al 28 de mayo de 2026
REGISTRO: <http://cfc.cch.unam.mx>

Actividad de Formación aprobada por el Comité Académico del CFC-CCH.



**PROGRAMA
LEER CINE
PARA BACHILLERATO UNAM**

**Tallero
de guión cinematográfico**

INSCRIPCIONES



EN LÍNEA Y GRATUITO

**DEL 8 DE ABRIL AL 10 DE JUNIO DE 2026
HORARIO: MIÉRCOLES DE 14:00 - 16:30 HORAS
IMPORTE: CINEASTA JOSEDUARDO GIORDANO**



UNAM
*Nueva gran
Universidad*



Secretaría de
Servicio y
Atención a la
Comunidad
Universitaria



UNAM
Nuestra gran
Universidad

475+
UNIVERSIDAD
DE MÉXICO

SERVICIO
SOCIAL
Aniversario
1936 - 2026 UNAM

Por una

salud menstrual

sustentable.

26 MAYO
10-15h.

**Explanada
de la DGOAE,**
entre las Facultades de
Arquitectura e Ingeniería,
frente a las Islas CU.

- Charlas
- Música
- Talleres
- Módulos

¡TE ESPERAMOS!



GUÍA DE ACTUACIÓN PARA LA COMUNIDAD UNIVERSITARIA ANTE LA PRESENCIA DE ARTEFACTOS DE NATURALEZA PELIGROSA



1

En caso de **HALLAR** un paquete u objeto sospechoso, no lo **TOQUES** ni intentes **MANIPULARLO**.



2

CONSERVA la calma, **ALÉJATE** de inmediato.



3

REPORTA el hecho rápidamente mediante la App **SOS UNAM**.



4

PROPORCIONA toda la información que recuerdes a las autoridades universitarias.



DESCARGA LA APP
ANDROID / IOS



REPORTA
TU EMERGENCIA



Recomendaciones realizadas con base en el "Protocolo de actuación ante paquete u objeto extraño", aprobado por la Comisión Especial de Seguridad del Consejo Universitario el 9 de septiembre de 2020.



GUÍA DE ACTUACIÓN PARA LA COMUNIDAD UNIVERSITARIA SEÑALES DE DEPRESIÓN Y CONDUCTAS DE AUTOLESIÓN

¿Estás pensando en hacerte daño o crees que ya no puedes seguir?



1 No lo enfrentes en soledad. Esto se puede aliviar y no tienes que cargarlo en silencio.



Compártelo y plátalo con alguien hoy mismo.

Pídele a esa persona:

- ¿Puedes quedarte conmigo?
- Estoy mal y tengo la idea de hacerme daño.
- Necesito que me acompañes. Me siento en riesgo.
- No te pido soluciones; sólo quédate conmigo y ayúdame a buscar apoyo.
- ¿Podemos ir a un lugar seguro y llamar a alguien?

2



Si estás en peligro ahora, pide ayuda urgente

Llama a la APP SOS UNAM o a los servicios de emergencia (911) y ve de inmediato a un lugar con gente (aula, enfermería, casa de familiar o amig@). No te aisles.

3



Haz el momento más seguro

Aléjate de objetos que puedas usar para hacerte daño (punzocortantes, medicamentos, alcohol). Si puedes, entrégalos a alguien. También evita lugares peligrosos como azoteas.

4



Respira y ancla tu cuerpo durante 2 minutos

El siguiente ejercicio puede ayudarte:

- Siéntate o quédate de pie con ambos pies firmes.
- Inhala por la nariz contando 1-2-3-4.
- Exhala por la boca (o nariz) contando 1-2-3-4-5-6.

Repite 10 veces (te toma menos de 2 minutos).

Pon los pies en el piso y nombra: 5 cosas que ves, 4 que sientes, 3 que oyes, 2 que hueles, 1 que saboreas.

5



Haz un "pacto de 24 horas"

"Hoy no me haré daño. Sólo voy a pedir ayuda y pasar este día."

6



Escribe un miniplan en una nota del celular

- 3 personas a quienes puedo avisar
- 2 lugares para estar en compañía
- 1 cosa que me calma (ducha, caminar, música, beber agua).

7



Busca apoyo profesional cuanto antes

Acude sin demora a servicios médicos/psicológicos o a la autoridad del plantel.

IMPORTANTE

- Tus ideas no te definen. Son una señal de que necesitas apoyo, no una falla tuya.
- Si la primera persona no te entiende o alguien te dice "no exageres", busca a otra. Tu seguridad es lo más relevante.

DESCARGA LA APP
ANDROID / IOS



REPORTA
TU EMERGENCIA



Recomendaciones realizadas con base en acciones clave del "Protocolo para la Identificación y el Manejo del Riesgo de Autolesión y/o Suicidio en la Comunidad Universitaria de la UNAM", aprobado por la Comisión Especial de Seguridad del Consejo Universitario el 6 de noviembre de 2024.







PROGRAMA DE ATENCIÓN AL BACHILLERATO DEL COLEGIO



En el Colegio de Ciencias y Humanidades **seguimos avanzando** en la dignificación de nuestros espacios para beneficio de la comunidad estudiantil. En colaboración con la Secretaría General, la Secretaría Administrativa y la Dirección General de Obras y Conservación, **iniciamos la demolición y construcción de cinco edificios** que albergarán los modernos **Laboratorios Curriculares**.

Gracias al apoyo de las autoridades centrales y de los cinco planteles, concluimos con éxito la **renovación de 42 núcleos sanitarios** y la rehabilitación de **21 instalaciones deportivas**. Además, recuperamos y remozamos las **velarias** en todos los planteles.

Todas esas acciones mejorarán el ambiente escolar, la formación integral del alumnado en los aspectos de salud, el deporte, la seguridad y, del mismo modo, **se favorecerá el trabajo académico** en espacios más adecuados y dignos.



Decálogo

Te recomendamos considerar las indicaciones del siguiente decálogo de seguridad que el Consejo Técnico del Colegio aprobó para garantizar tu seguridad.

1. El ingreso a los planteles será por medio de la credencial. Las personas ajenas a la comunidad tendrán que registrarse en la libreta de control.
2. Reforzamiento de seguridad en los accesos a los planteles:
 - a) aumentar la presencia de personal de vigilancia,
 - b) colocación de videocámaras en todos los accesos a los planteles.
3. Realización de recorridos permanentes al interior de los planteles por funcionarios y personal de vigilancia.
4. Se diseñará una campaña para difundir las normas que rigen la disciplina universitaria sobre la ingesta de bebidas alcohólicas y sustancias consideradas prohibidas, así como la difusión de los valores universitarios; asimismo, en apoyo a un mejor desarrollo del estudiante, se promoverán actividades de recreación, deporte y cultura.
5. Se realizarán campañas permanentes de prevención contra la inseguridad y formación en protección civil entre estudiantes, profesores, trabajadores y padres de familia. Se promoverán conferencias, seminarios, talleres, carteles, videos, entre otras acciones.
6. Se implementarán operativos que permitan evitar el comercio informal e irregular.
7. Se iluminarán todas las zonas oscuras de los planteles, se sustituirán luminarias y se harán trabajos de poda, según lo disponga la Comisión Local de Seguridad.
8. Se fortalecerá la instalación de cámaras y botones de pánico en zonas vulnerables, según lo disponga la Comisión Local de Seguridad.
9. Se fomentará la cultura de la denuncia y se aplicarán las sanciones contra el infractor de la disciplina universitaria.
10. Se difundirán y mantendrán permanentemente actualizados los protocolos de artefacto explosivo; presencia, portación o uso de armas en el entorno escolar, entre otros.

Cekehachero, debes recordar que la prevención y el autocuidado son los mejores instrumentos para evitar situaciones que te pongan en riesgo. Por eso toma en cuenta estas recomendaciones y los protocolos de seguridad.





¡Síguenos en el nuevo canal de WhatsApp del CCH Sur!

Escanea el Qr y mantente informado



Mantente informado en las redes oficiales del Plantel



@cchplantelsuoficial



@cchsur_oficial



CCHSurOficial



@cchsur_oficial



@cchsur_oficial



Sigue al Plantel en sus redes oficiales

CCH Sur Oficial
30 mil Me gusta • 42 mil seguidores

Bachillerato perteneciente a la UNAM

Te gusta

Más información

Publicaciones Información Más

Detalles

Página · Colegio universitario

cchsur_oficial (+4 enlaces)

Ver información de CCH Sur Oficial

[@cchplantelsuroficial](#)
[@cchsur_oficial](#)
[CCHSurOficial](#)
[@cchsuroficial](#)
[@cchsur_oficial](#)

EL SOFTWARE PIRATA no lo vale

Cuando lo instalas, te expones a múltiples riesgos.

MALWARE

Programas maliciosos que dañan el funcionamiento de tus dispositivos.



PÉRDIDA O ROBO DE DATOS

Virus o ransomware podrían destruir o secuestrar tus archivos.

FALTA DE SOPORTE TÉCNICO

No recibirás actualizaciones ni asistencia en caso de una falla o afectaciones en el rendimiento del equipo.



PROBLEMAS LEGALES

Podrías enfrentar sanciones por el uso de piratería o causarlos a nuestra universidad.

Recuerda que tienes alternativas:

- El software libre es gratuito y puedes modificar su código.
- Descuentos y promociones educativas para adquirir software con licencia.



2025 2026

ESCUELA NACIONAL COLEGIO
DE CIENCIAS Y HUMANIDADES
DIRECCIÓN GENERAL • SECRETARÍA ESTUDIANTE

CALENDARIO ESCOLAR

AGOSTO

L	M	M	J	V	S	D
				1	2	3
4	5	6	7	8	9	10
11	12	13	14	15	16	17
18	19	20	21	22	23	24
25	26	27	28	29	30	31

2025

SEPTIEMBRE

L	M	M	J	V	S	D
▶	2	3	4	5	6	7
8	9	10	11	12	13	14
15	16	17	18	19	20	21
22	23	24	25	26	27	28
29	30					

2025

OCTUBRE

L	M	M	J	V	S	D
			1	2	3	4
5	6	7	8	9	10	11
12	13	14	15	16	17	18
19	20	21	22	23	24	25
26	27	28	29	30	31	

2025

NOVIEMBRE

L	M	M	J	V	S	D
					1	2
3	4	5	6	7	8	9
10	11	12	13	14	15	16
17	18	19	20	21	22	23
24	25	26	27	28	29	30

2025

DICIEMBRE

L	M	M	J	V	S	D
1	2	3	4	5	6	7
8	9	10	11	12	13	14
15	16	17	18	19	20	21
22	23	24	25	26	27	28
29	30	31				

2025

ENERO

L	M	M	J	V	S	D
			1	2	3	4
5	6	7	8	9	10	11
12	13	14	15	16	17	18
19	20	21	22	23	24	25
26	27	28	29	30	31	

2026

FEBRERO

L	M	M	J	V	S	D
						1
2	3	4	5	6	7	8
9	10	11	12	13	14	15
16	17	18	19	20	21	22
23	24	25	26	27	28	

2026

MARZO

L	M	M	J	V	S	D
						1
2	3	4	5	6	7	8
9	10	11	12	13	14	15
16	17	18	19	20	21	22
23	24	25	26	27	28	29
30	31					

2026

ABRIL

L	M	M	J	V	S	D
			1	2	3	4
5	6	7	8	9	10	11
12	13	14	15	16	17	18
19	20	21	22	23	24	25
26	27	28	29	30		

2026

MAYO

L	M	M	J	V	S	D
				1	2	3
4	5	6	7	8	9	10
11	12	13	14	15	16	17
18	19	20	21	22	23	24
25	26	27	28	29	30	31

2026

JUNIO

L	M	M	J	V	S	D
1	2	3	4	5	6	7
8	9	10	11	12	13	14
15	16	17	18	19	20	21
22	23	24	25	26	27	28
29	30					

2026

JULIO

L	M	M	J	V	S	D
			1	2	3	4
5	6	7	8	9	10	11
12	13	14	15	16	17	18
19	20	21	22	23	24	25
26	27	28	29	30	31	

2026

AGOSTO

L	M	M	J	V	S	D
					1	2
3	4	5	6	7	8	9
10	11	12	13	14	15	16
17	18	19	20	21	22	23
24	25	26	27	28	29	30
31						

2026

CALENDARIO DEL CICLO ESCOLAR 2025-2026, APROBADO POR EL CONSEJO TÉCNICO EL 24 DE ABRIL DE 2025.

- ▶ INICIO DE CLASES
- ◀ FIN DE CLASES
- ◻ PERIODO INTERANUAL O INTERSEMESTRAL
- ◻ ASUETO ACADÉMICO
- ◻ DÍAS INHÁBILES
- ◻ EXÁMENES
- ◻ VACACIONES ACADÉMICO-ADMINISTRATIVAS

