



Gaceta

**CCH**

ISSN 0188-6975

Suplemento  
29 de mayo de 2026

# PROGRAMA DE DIGNIFICACIÓN DE NÚCLEOS SANITARIOS, ESPACIOS DEPORTIVOS, EDIFICIOS DE LABORATORIOS Y VELARIAS



# ÍNDICE



**PRESENTACIÓN** 3

**BAÑOS** 9

**PLANTEL AZCAPOTZALCO** 10

**PLANTEL NAUCALPAN** 15

**PLANTEL VALLEJO** 20

**PLANTEL ORIENTE** 27

**PLANTEL SUR** 36

**ESPACIOS DEPORTIVOS** 43

**PLANTEL AZCAPOTZALCO** 44

**PLANTEL NAUCALPAN** 46

**PLANTEL VALLEJO** 48

**PLANTEL ORIENTE** 49

**PLANTEL SUR** 52

**PROYECTO DE EDIFICIO  
DE LABORATORIOS** 54

**PLANTEL AZCAPOTZALCO** 55

**PLANTEL NAUCALPAN** 59

**PLANTEL VALLEJO** 63

**PLANTEL ORIENTE** 66

**PLANTEL SUR** 68

**VELARIAS** 70

**PLANTEL AZCAPOTZALCO** 71

**PLANTEL NAUCALPAN** 73

**PLANTEL VALLEJO** 75

**PLANTEL ORIENTE** 77

**PLANTEL SUR** 79



# PRESENTACIÓN

La Escuela Nacional Colegio de Ciencias y Humanidades avanza en la consolidación del Programa de Dignificación de Núcleos Sanitarios y la rehabilitación de las instalaciones deportivas. El avance es significativo en lo concerniente al mantenimiento de los sanitarios, el acondicionamiento de espacios deportivos y la colocación de velarias, mientras que la construcción de los edificios de los Laboratorios Curriculares progresa de manera importante.

Hasta el momento, se han intervenido 98 núcleos sanitarios, de los cuales 97 han sido concluidos satisfactoriamente. Las obras comprenden 20 núcleos en Azcapotzalco, 18 en Naucalpan, 27 en Vallejo, 21 en Oriente y 12 en Sur. En cuanto a las velarias, se han concluido seis estructuras: dos en Azcapotzalco, una en Naucalpan, una en Oriente y dos en Sur. Mientras que en Vallejo continúan los trabajos correspondientes a la instalación de la membrana arquitectónica.

En materia deportiva, prosiguen las labores de acondicionamiento del campo de fútbol y de la pista de atletismo del plantel Vallejo, donde se realizan trabajos de instalación de luminarias y postes, colocación de pasto y tendido de carpeta asfáltica. De igual forma, en el plantel Oriente se concluyó la trotapista mediante la construcción de carriles, registros eléctricos e instalación eléctrica. Asimismo, fueron rehabilitadas las multicanchas con la colocación de sobre firme de concreto en dos canchas de básquetbol y dos de voleibol, además del recubrimiento de pintura



y el trazado de líneas reglamentarias. Estas acciones se suman a los 17 espacios deportivos intervenidos durante la primera etapa del programa: ocho en Azcapotzalco, tres en Naucalpan y seis en Sur.

Respecto a la construcción de los Laboratorios Curriculares, continúan las labores de repellado de muros, colocación de canalizaciones eléctricas, instalación de lambrines de Durock y soportería de unicanal, así como el armado de cadenas de desplante para bancas y muros divisorios, la edificación de muros de block hueco y la colocación de fachaleta y acabados.

La realización de estas obras reafirma el compromiso del Colegio de Ciencias y Humanidades con el bienestar de su comunidad. La mejora y modernización de la infraestructura fortalece las condiciones necesarias para el desarrollo de las actividades académicas, culturales y deportivas, al tiempo que contribuye a consolidar un entorno de convivencia armónica, respeto y aprendizaje, acorde con los principios del Modelo Educativo.

La Dirección General del Colegio agradece el respaldo brindado por las autoridades centrales de la Universidad Nacional Autónoma de México para la realización de este programa de dignificación: al doctor Leonardo Lomelí Vanegas, rector de la UNAM; a la doctora Patricia Dolores Dávila Aranda, secretaria general; al maestro Tomás Humberto Rubio Pérez, secretario Administrativo; y al maestro José Gonzalo Guerrero Zepeda, titular de la Dirección General de Obras y Conservación.

## **Mtra. María Patricia García Pavón**

DIRECTORA GENERAL DE LA ESCUELA NACIONAL  
COLEGIO DE CIENCIAS Y HUMANIDADES



# DIGNIFICACIÓN DE NÚCLEOS SANITARIOS

En la cuarta etapa del proceso de dignificación de los núcleos sanitarios, hasta abril de 2026, se alcanzó la cifra de 98 núcleos trabajados, y 97 núcleos concluidos. En total, se han renovado 20 núcleos en Azcapotzalco, 18 en Naucalpan, 27 en Vallejo, 21 en Oriente y 12 en Sur.

PLANTEL	NÚCLEOS SANITARIOS INTERVENIDOS	PERIODO DE EJECUCIÓN	NÚCLEOS SANITARIOS TRABAJADOS
Azcapotzalco	Z, H, T (dos intervenciones), U, L, Difusión Cultural, A, FI (Servicio Médico, F y Siladin (planta baja y niveles 1 y 2)	Diciembre de 2024 a abril de 2026	20
Naucalpan	Nuevo núcleo P, viejo núcleo K, Sanitario inclusivo (dos intervenciones), E, G, PEC II, Siladin (dos intervenciones), A, S (dos intervenciones), Gimnasio, O y Biblioteca	Diciembre de 2024 a marzo de 2025	18
Vallejo	K, W, R, Gimnasio, H, Isla, X, Mediateca, M, CREPA y Siladin B	Diciembre de 2024 a abril de 2026	27
Oriente	R, G, H, Audiovisual, J, O, entre el edificio O y P, Siladin A, Siladin B, E, Servicios Escolares, V y Educación Física	Diciembre de 2024 a abril de 2026	21
Sur	T, E (dos intervenciones), N, Y, Escolares, Audiovisual, IM, Siladin A y Siladin B	Diciembre de 2024 a abril de 2026	12
<b>Total:</b>			<b>98</b>

# DISTRIBUCIÓN DE NÚCLEOS SANITARIOS

## AZCAPOTZALCO

#	E	CANTIDAD DE NÚCLEOS	DESCRIPCIÓN
1	Z	1	Masculino
2	H	1	Masculino
3	T	2	Femenino/Masculino
4	U	1	Femenino
5	L	1	Femenino
6	Difusión Cultural	2	Mixto
7	A	2	Femenino/No binario
8	FI (Servicio Médico)	2	Mixto
9	F	2	Femenino/Masculino
10	Siladin (tres niveles)	6	Femenino/Masculino
Total		20	

## NAUCALPAN

#	UBICACIÓN	CANTIDAD DE NÚCLEOS	DESCRIPCIÓN
1	Nuevo núcleo (edificio P)	1	Femenino
2	Viejo núcleo (edificio K)	1	Femenino
3	Sanitario inclusivo	1	Femenino/Masculino
4	A	2	Femenino/No binario

## NAUCALPAN

#	UBICACIÓN	CANTIDAD DE NÚCLEOS	DESCRIPCIÓN
5	E	1	Femenino
6	G	1	Masculino
7	PEC II	2	Femenino/Masculino
8	Siladin (tres niveles)	3	Femenino/Masculino
9	S	1	Femenino
10	Gimnasio	2	Femenino/Masculino
11	O	1	Masculino
12	Biblioteca	2	Femenino/Masculino
Total		18	

## VALLEJO

#	UBICACIÓN	CANTIDAD DE NÚCLEOS	DESCRIPCIÓN
1	K	3	Masculino
2	W	2	Femenino/Masculino
3	R	2	Masculino
4	Gimnasio	3	Femenino/Masculino
5	H	2	Femenino
6	Isla	2	Femenino
7	X	2	Masculino
8	Q	3	Femenino
9	Mediateca	2	Femenino/Masculino
10	M	2	Femenino e inclusivo
11	CREPA	2	Femenino/Masculino
12	Siladin B	2	Femenino/Masculino
Total		27	

## ORIENTE

#	UBICACIÓN	CANTIDAD DE NÚCLEOS	DESCRIPCIÓN
1	R	1	Masculino
2	G	1	Masculino
3	H	1	Femenino
4	Audiovisual	2	Mixto
5	J	2	Mixto
6	O	1	Femenino
7	Entre O y P (Isla)	2	Mixto
8	Siladin A	2	Mixto
9	Siladin B	2	Mixto
10	E	1	Femenino
11	Servicios Escolares	2	Femenino/No binario
12	V	2	Mixto
13	Educación Física	2	Mixto
Total		21	

## SUR

#	UBICACIÓN	CANTIDAD DE NÚCLEOS	DESCRIPCIÓN
1	T	1	Masculino
2	E	1	Masculino
3	N	1	Masculino
4	Y	1	Femenino
5	Escolares	1	Femenino
6	Audiovisual	1	Femenino
7	IM	2	Femenino/Masculino
8	Siladin A	2	Femenino/Masculino
9	Siladin B	2	Femenino/Masculino
Total		12	

# BAÑOS





# PLANTEL AZCAPOTZALCO

Se concluyó el proceso de dignificación de los sanitarios del edificio F, así como los correspondientes del Siladin en la planta baja y los niveles uno y dos. En total, se concluyó la dignificación de cuatro núcleos sanitarios.





## SANITARIOS DEL EDIFICIO F



- Se realizó cambio de azulejo cerámico en muros.





- Se cambiaron instalaciones hidráulicas y eléctricas.

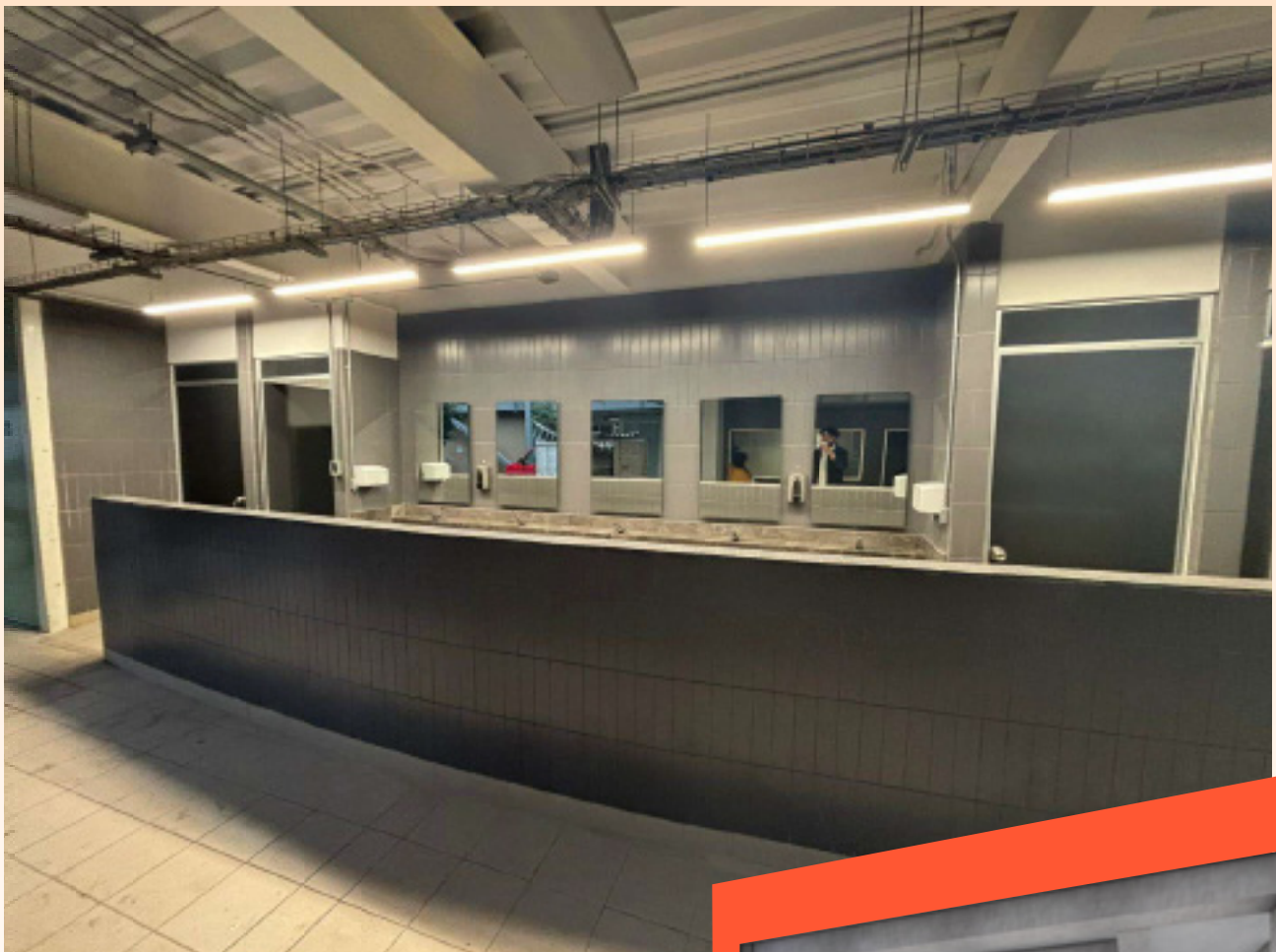
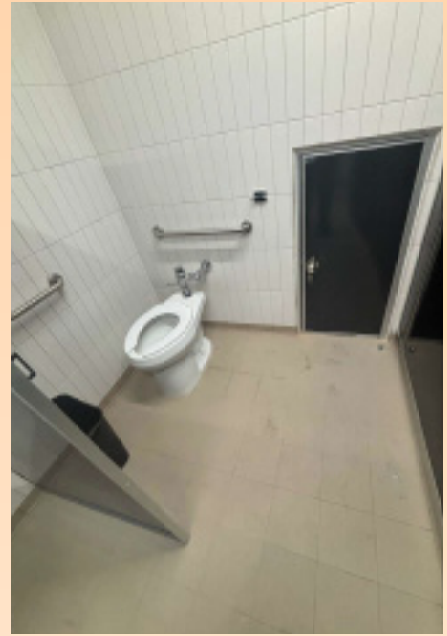

# SANITARIOS DEL SILADIN



- Se hizo el piso de loseta cerámica.





- Se instalaron nuevos botones de pánico.



# PLANTEL NAUCALPAN

Los trabajos de dignificación del plantel Naucalpan se desarrollaron en 19 núcleos sanitarios, incluyendo segundas intervenciones, entre ellos, se encuentran los desarrollados en los edificios S y O, la Biblioteca y Neutro.

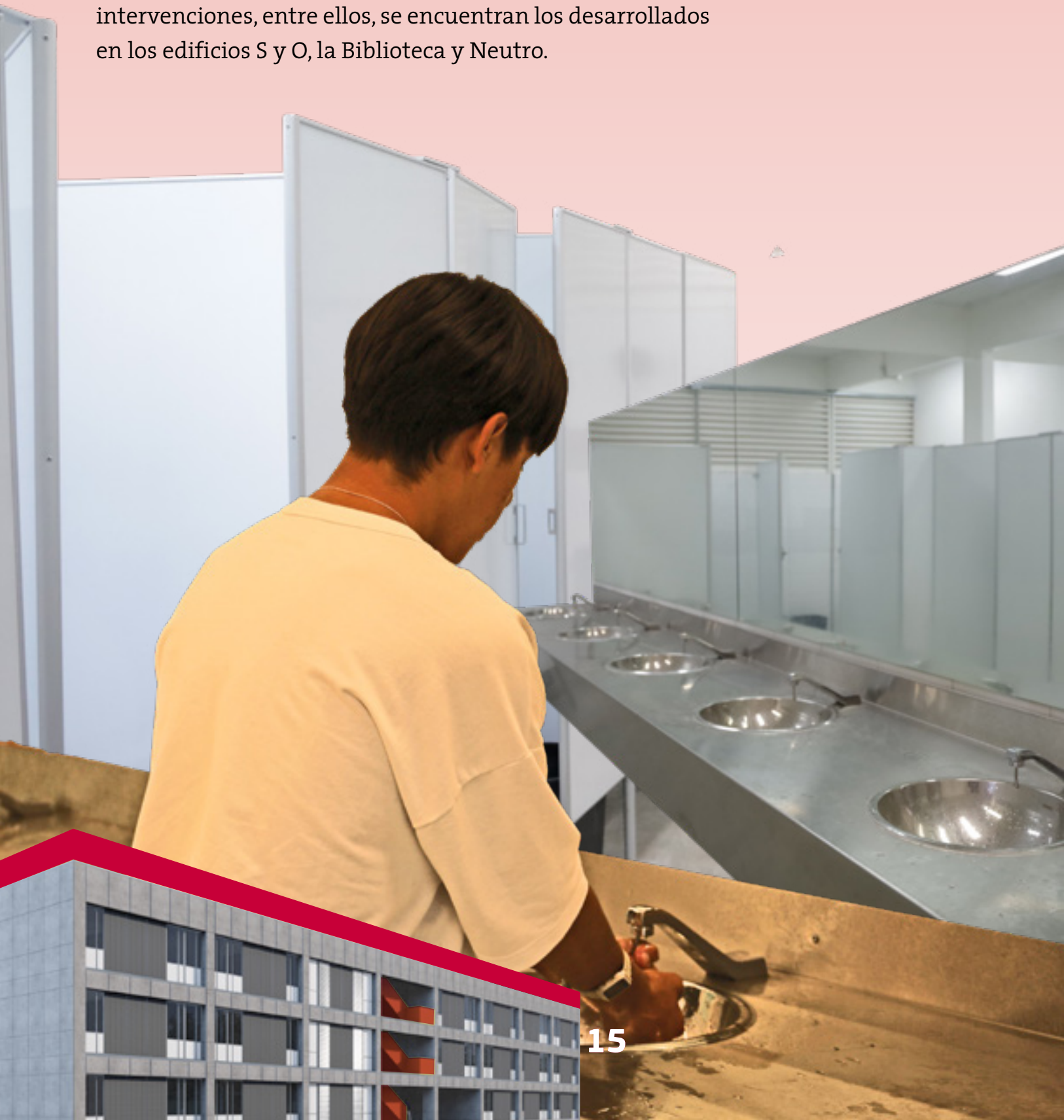

## SANITARIOS DEL EDIFICIO S



- Se realizó la canalización de tuberías y de cableado eléctrico.



## SANITARIOS DEL EDIFICIO 0



# SANITARIOS DE LA BIBLIOTECA

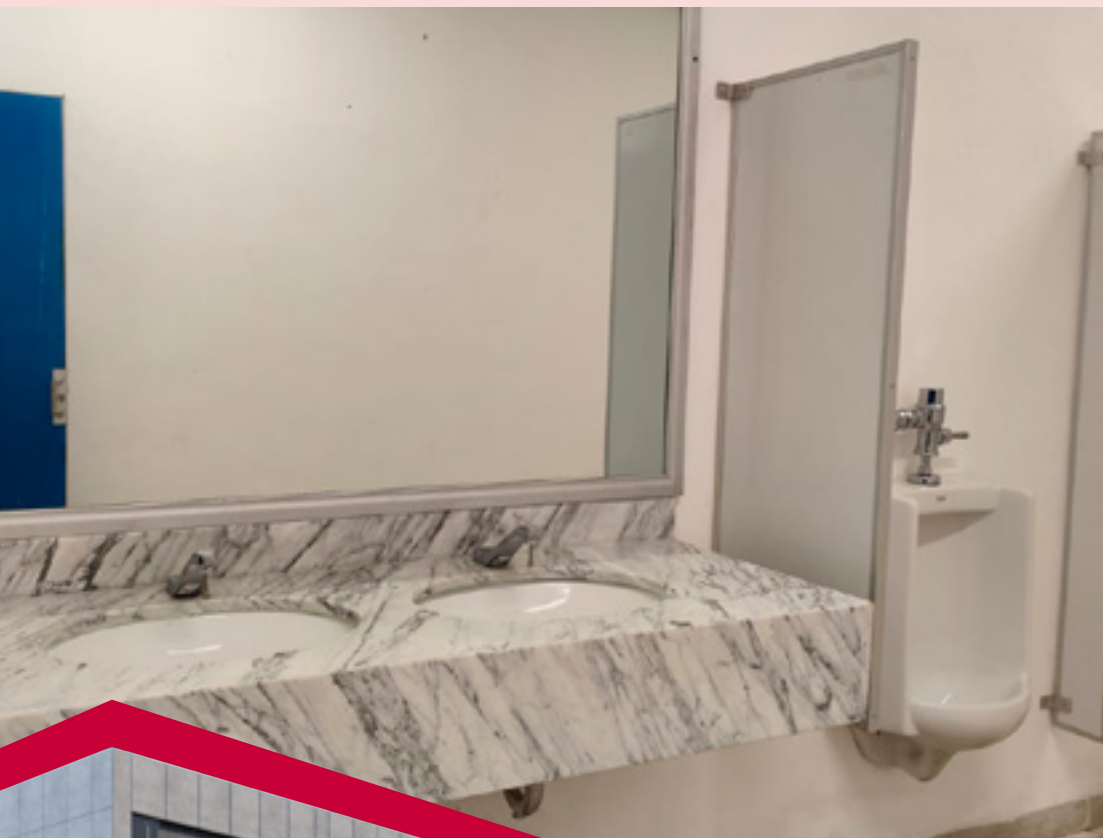

- Se hizo el adinamiento de muros con pasta texturizada.



## SANITARIO NEUTRO



# PLANTEL VALLEJO



En este centro educativo se efectúan trabajos en los núcleos sanitarios de los edificios M, CREPA y Siladin B. Entre las obras se hizo el cambio de lunas de espejos y la instalación de botones de pánico y mobiliario.



## SANITARIOS DEL EDIFICIO M



- Se cambiaron los muebles sanitarios.

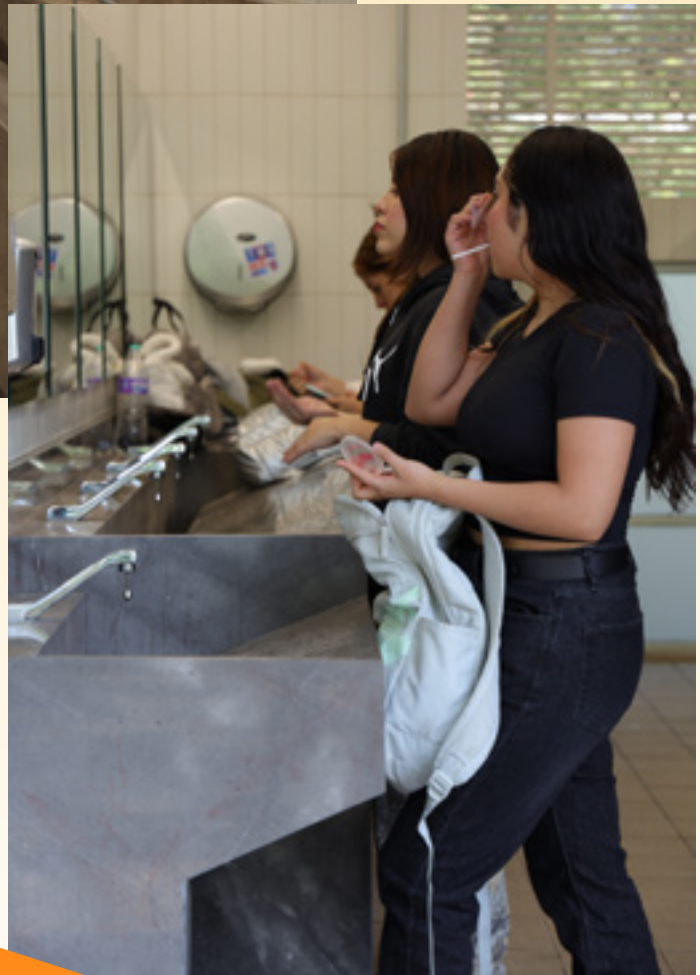



## SANITARIOS DEL CREPA



- Se cambiaron los mingitorios y los fluxómetros.

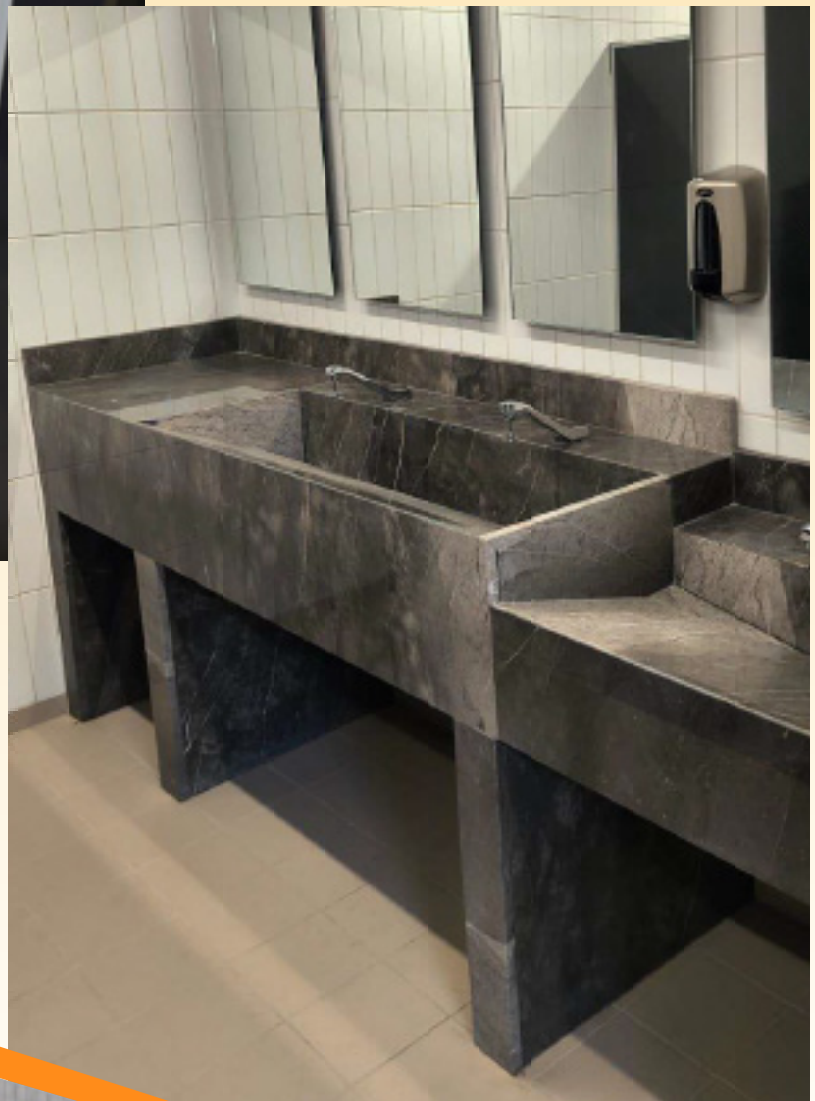



- Se instalaron seis módulos de mamparas.



## SANITARIOS DEL SILADIN B



- Se cambiaron las puertas de la instalación.







# PLANTEL ORIENTE

En el plantel Oriente se atendieron los sanitarios de los edificios E, V, Servicios Escolares y de Educación Física. Los trabajos se centraron en la sustitución de los muebles sanitarios y el cambio de instalaciones hidráulicas, sanitarias y eléctricas.

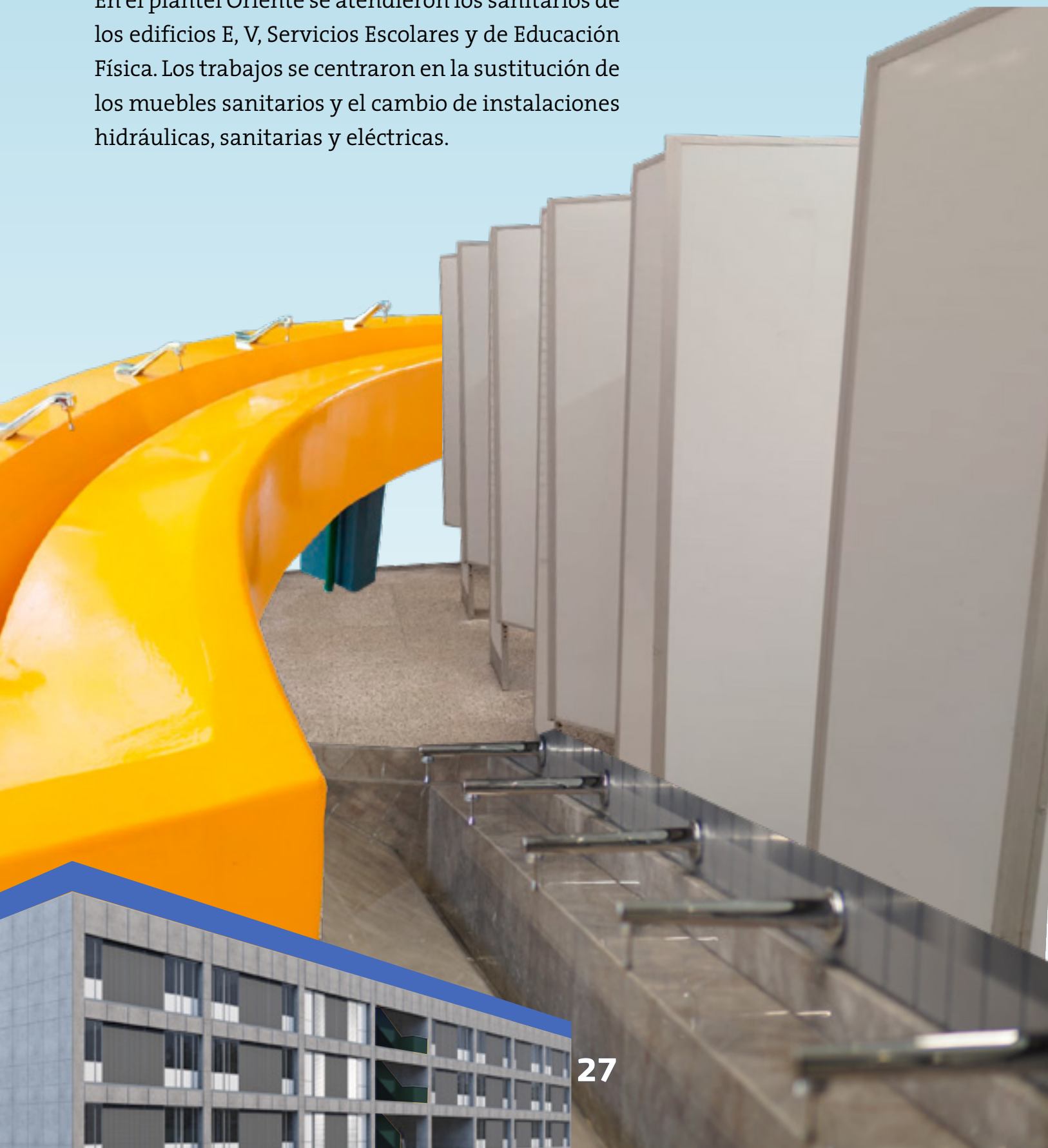

## SANITARIOS DEL EDIFICIO E



- Cambio de acabado cerámico en los muros.

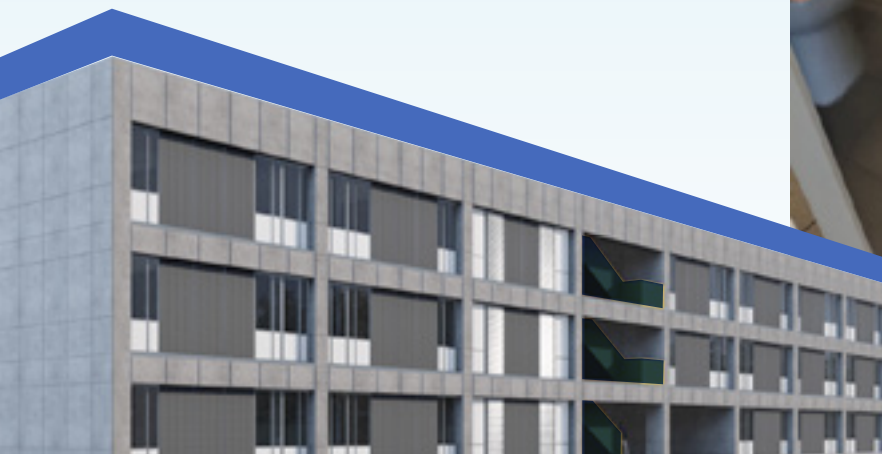

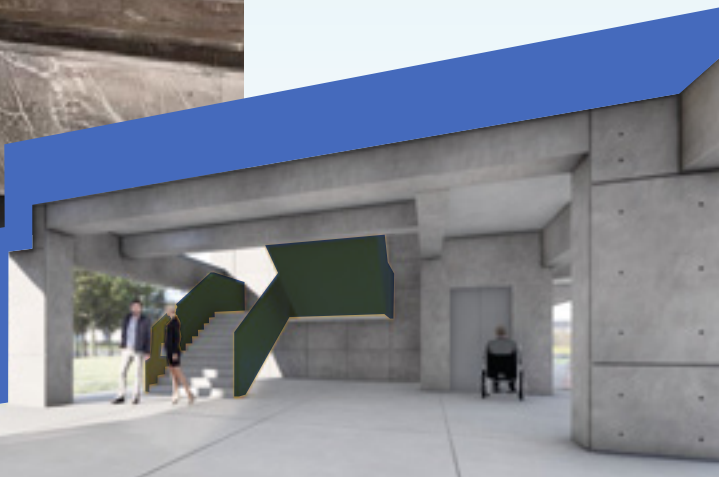
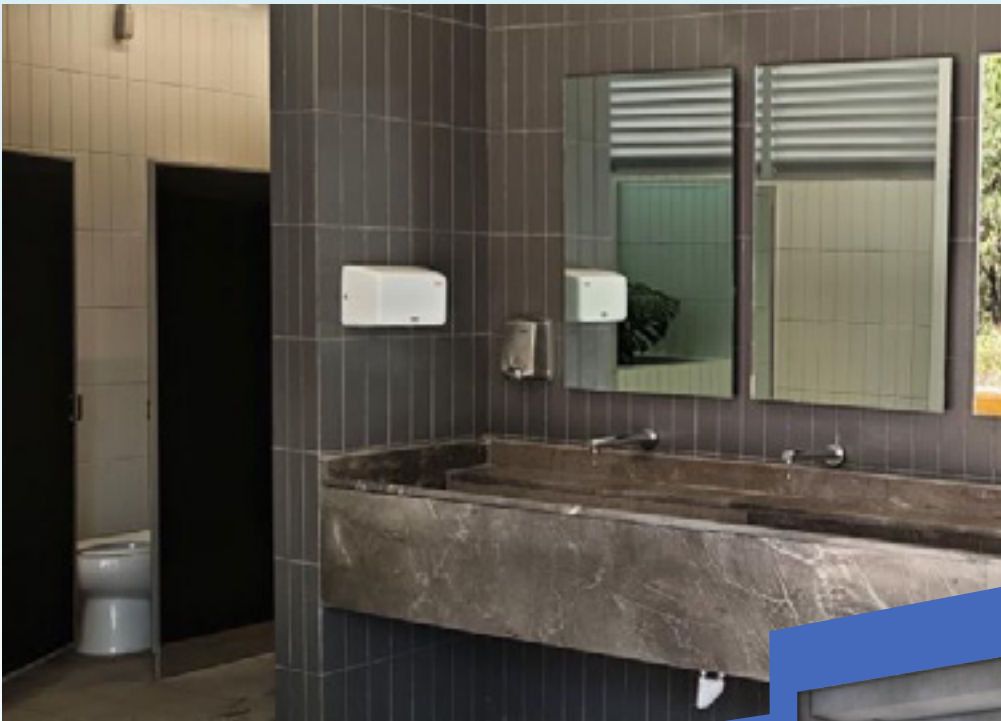

## SANITARIOS DE SERVICIOS ESCOLARES



- Colocación de mamparas para 16 módulos de WC.

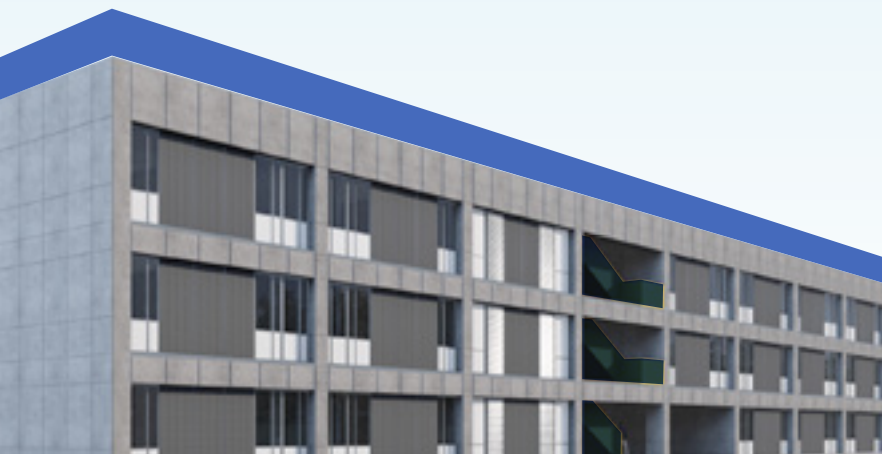

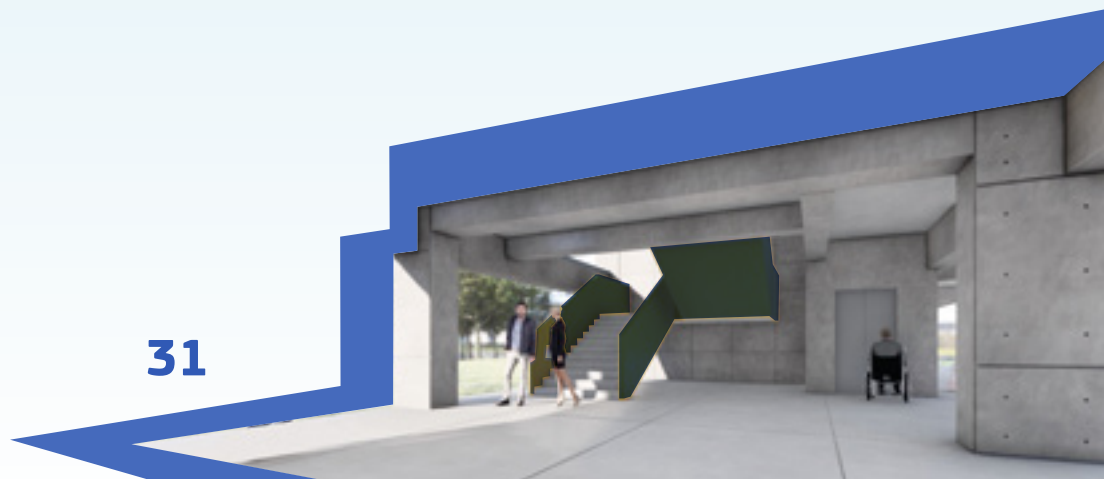

## SANITARIOS DEL EDIFICIO V



- Cambio de nueve espejos.

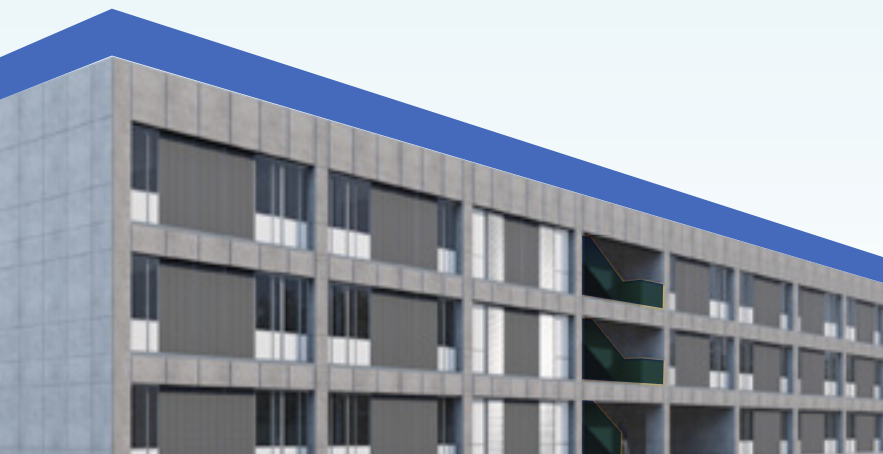

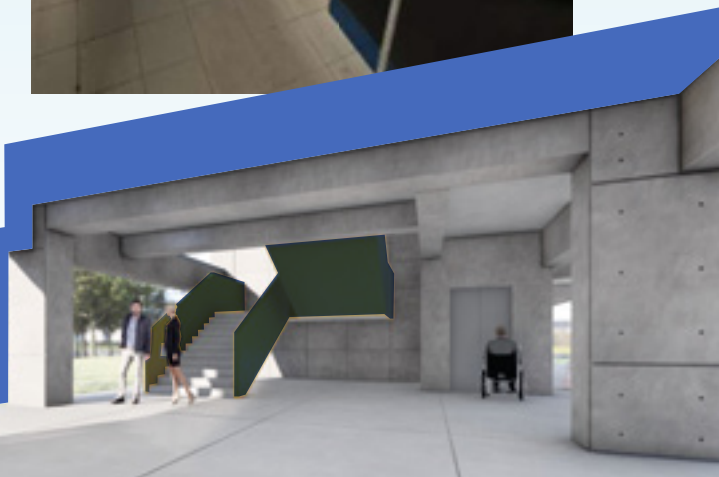
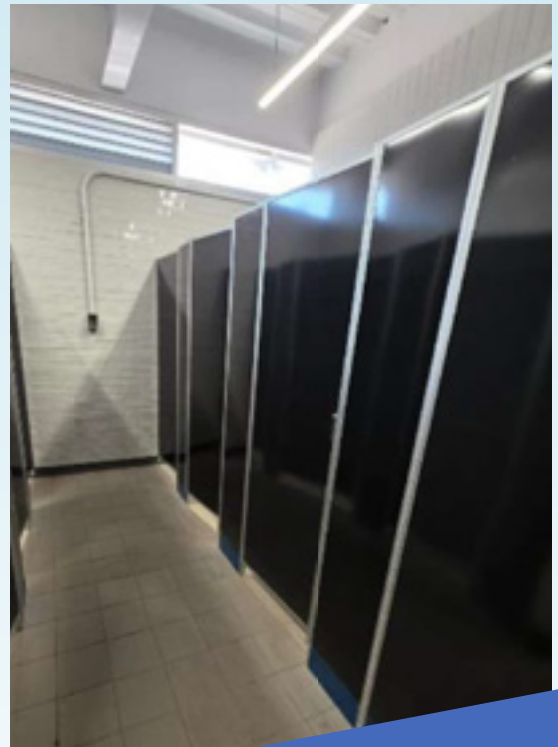
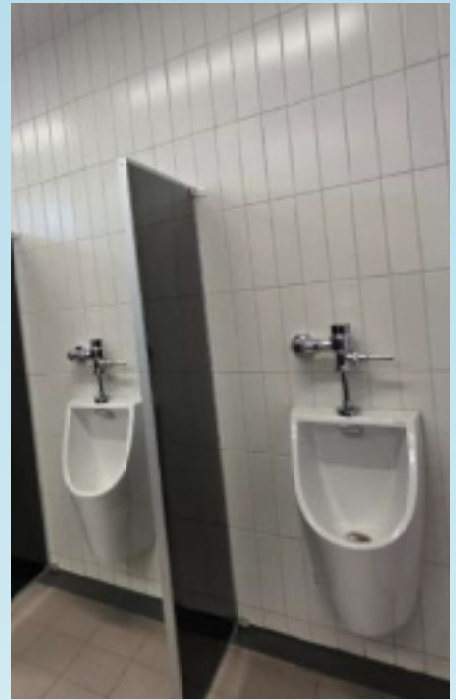
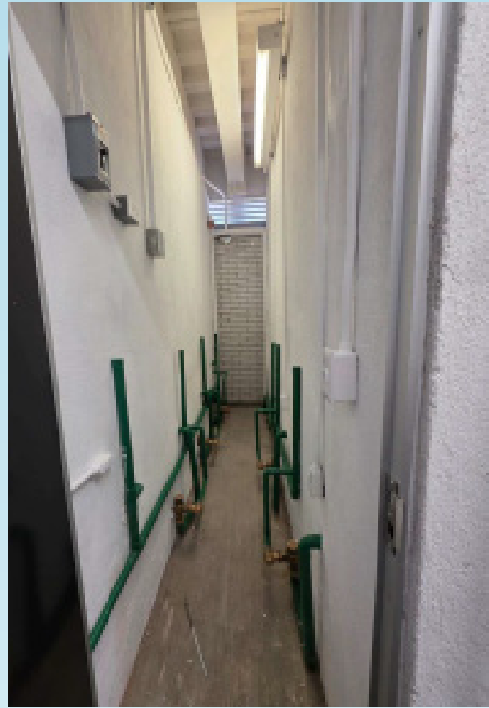

## SANITARIOS DE EDUCACIÓN FÍSICA



- Instalación de mamparas para módulos de vestidor y divisorias de mingitorios.

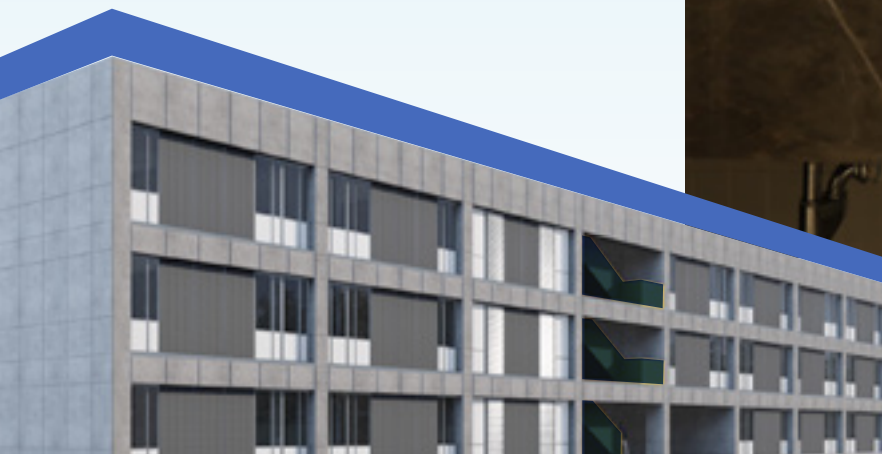
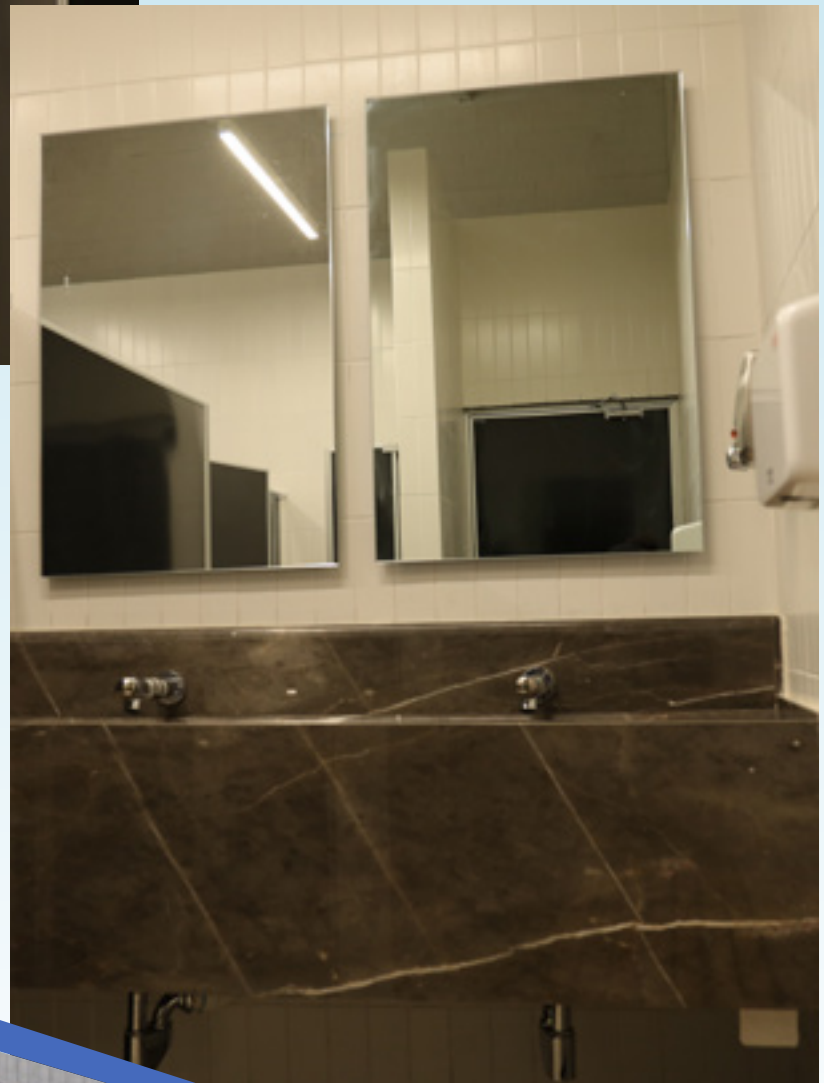

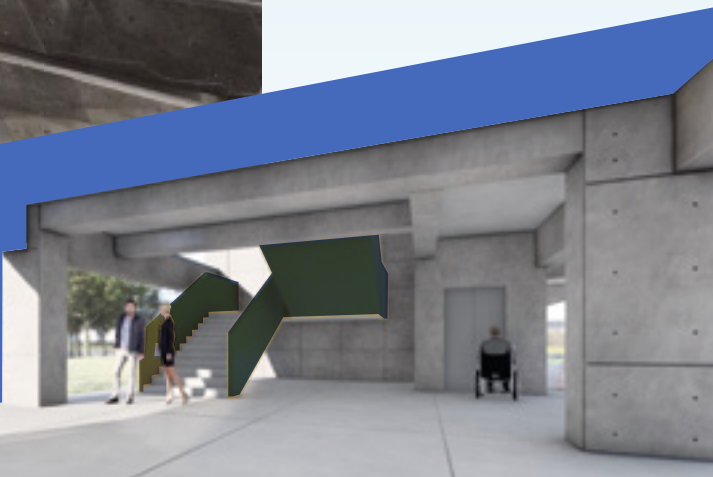
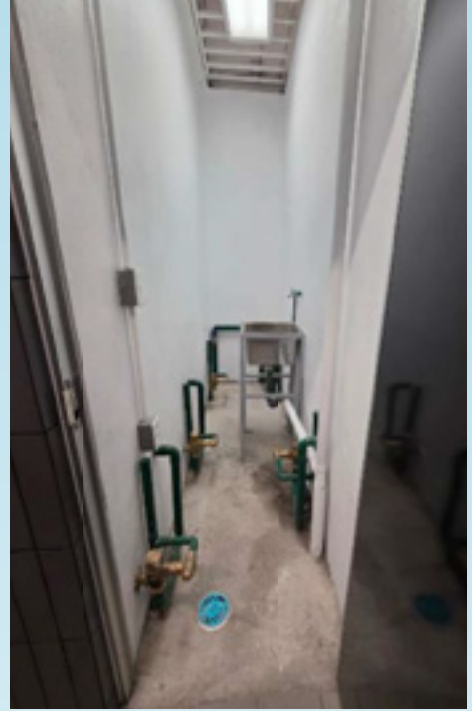

# PLANTELSUR

Se efectuaron obras en los sanitarios correspondientes al IM, el Siladin A y el Siladin B. Además, se realizaron cambios de piso epóxico por piso cerámica en los baños de los edificios Y, N y T.



# SANITARIOS DEL EDIFICIO Y



## SANITARIOS DEL EDIFICIO N



# SANITARIOS DEL EDIFICIO T

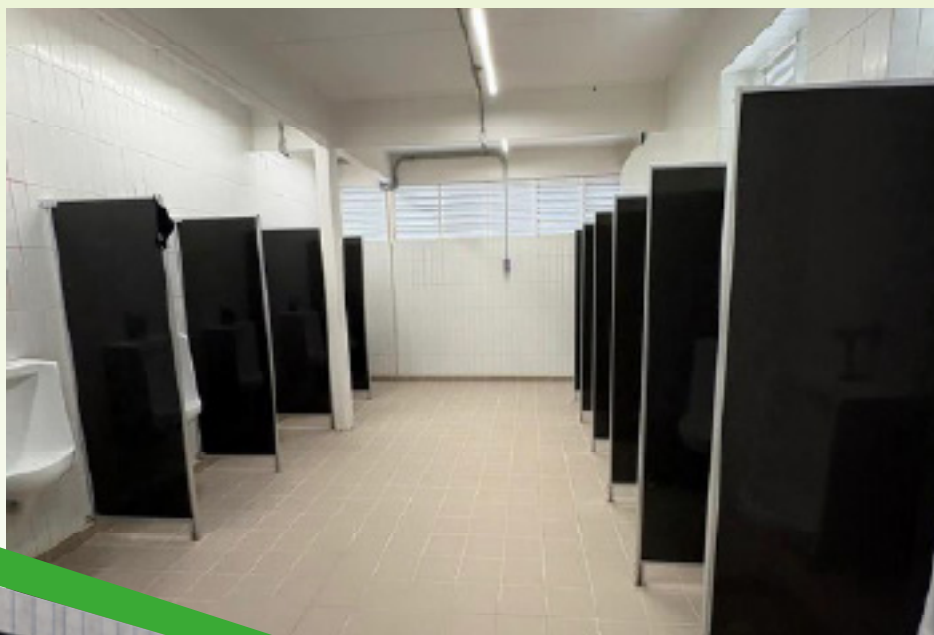

## SANITARIOS DEL EDIFICIO IM

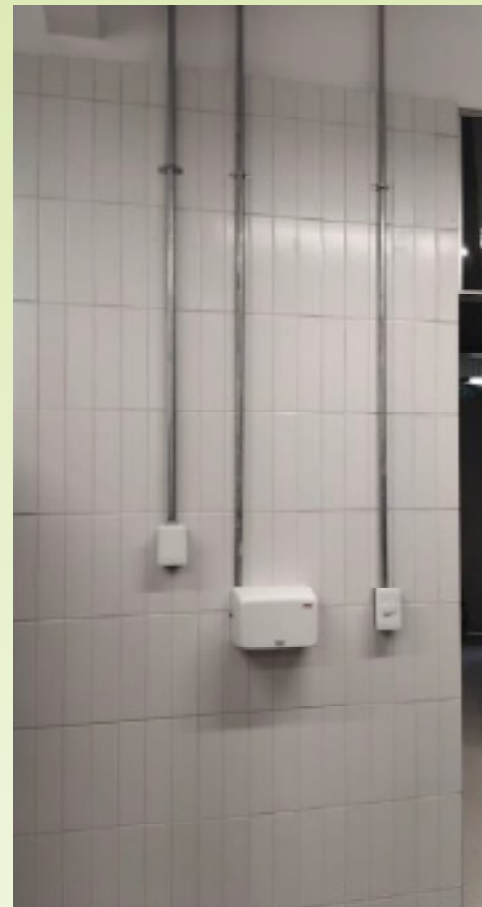

- Cambio de muebles sanitarios.

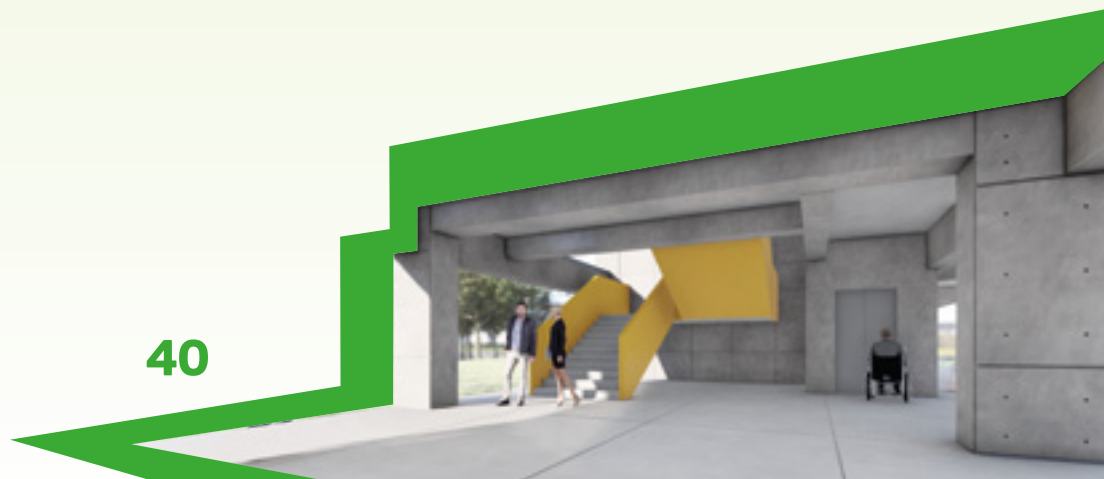

## SANITARIOS DEL SILADIN A

- Reacondicionamiento del núcleo sanitario.



## SANITARIOS DEL SILADIN B

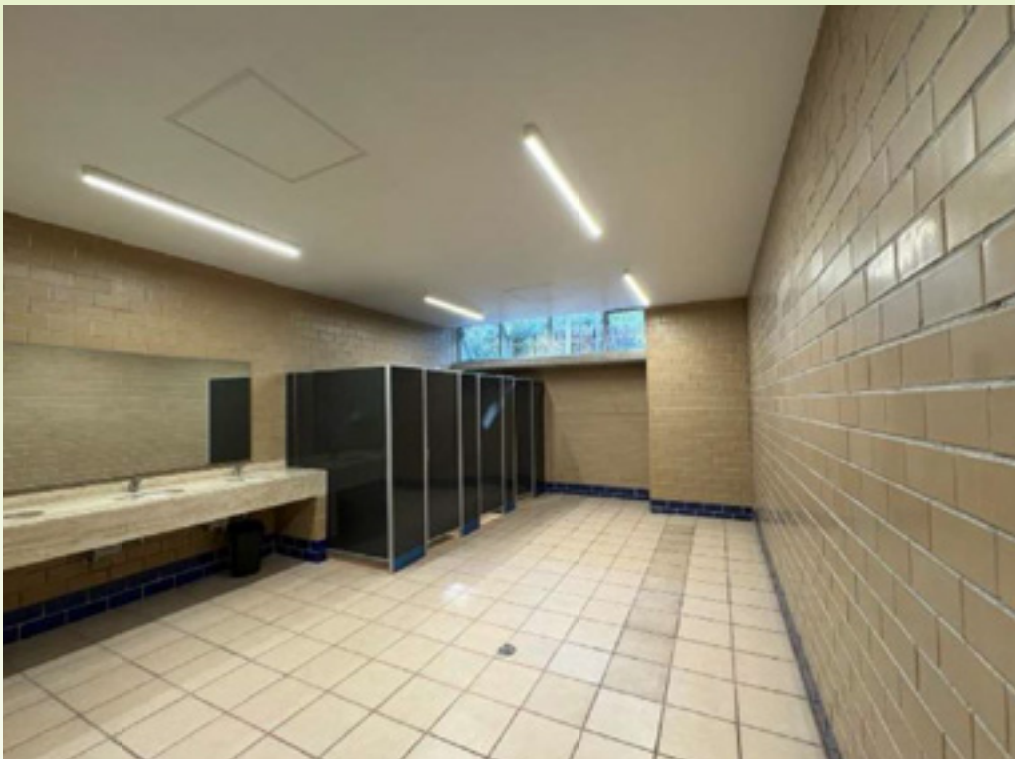

# ESPACIOS DEPORTIVOS





# PLANTEL AZCAPOTZALCO

Se dio mantenimiento a 8 espacios deportivos, distribuidos en las multicanchas (voleibol, futbol y basquetbol) y la cancha de futbol 7.

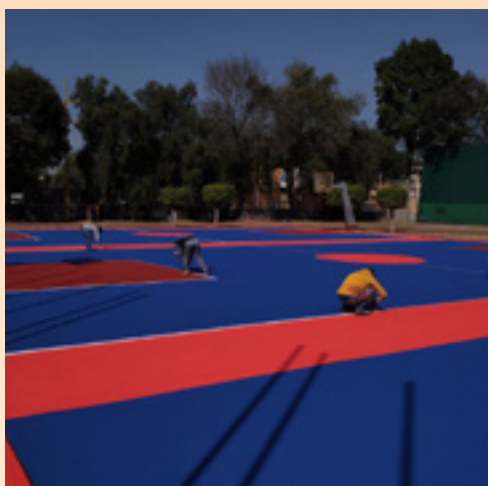



- Se instaló la red de protección a las canchas.



**100%**



# PLANTEL NAUCALPAN



En este centro educativo se remodelaron 3 canchas, divididas en la cancha de futbol 7 y las multicanchas, que incluyen de futbol y basquetbol.





- Se colocó cemento plástico.



# PLANTEL VALLEJO



Se realiza el acondicionamiento del campo de futbol y la pista de atletismo mediante la instalación de luminarias y postes, así como la colocación de 7 mil m<sup>2</sup> de pasto y 5 mil m<sup>2</sup> de carpeta asfáltica de tipo caucho. Hay un avance del **80 %**.

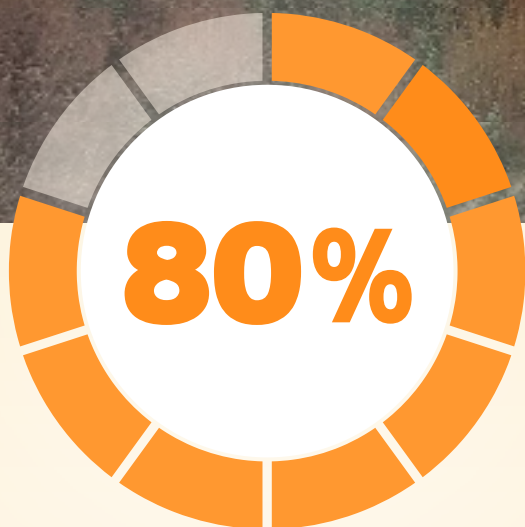



# PLANTEL ORIENTE

Como parte de las labores de la trota pista, se realizó la construcción de carriles, la canalización para la instalación eléctrica y la construcción de registros eléctricos. La obra tiene un avance del **100 %**.

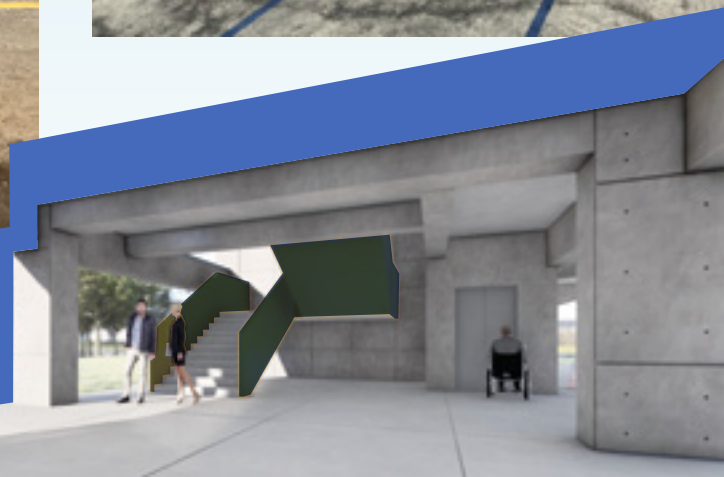



# PLANTEL ORIENTE

Para la rehabilitación de las multicanchas se hizo el sobre firme de concreto en dos canchas de básquetbol y dos canchas de voleibol, el recubrimiento de pintura y la delimitación de áreas mediante trazo de líneas reglamentarias. La obra tiene un **100 %** de avance.

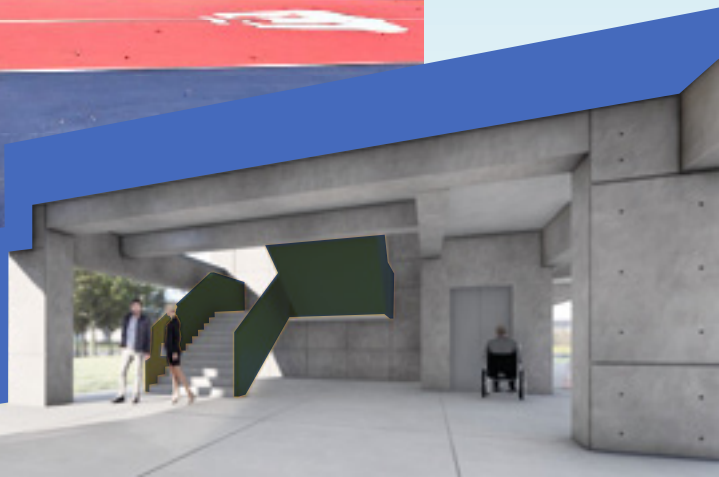

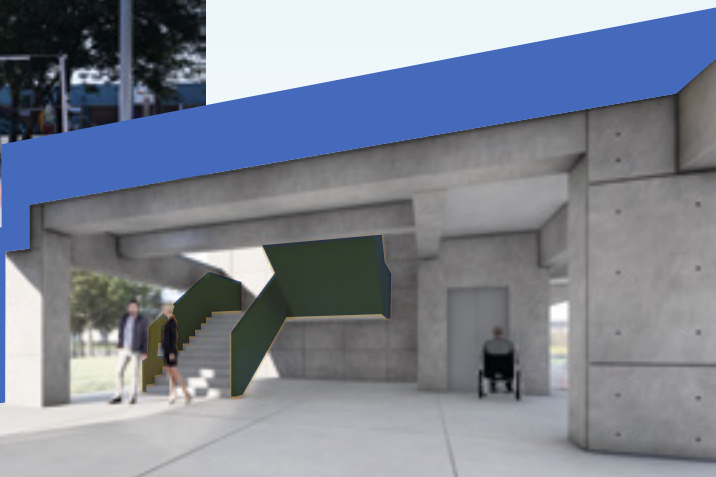

# PLANTEL SUR



Se renovaron 6 espacios deportivos, correspondientes a multicanchas y canchas de futbol 7.



- Se aplicó pintura.



# PROYECTO DE EDIFICIOS DE LABORATORIOS



# CONSTRUCCIÓN DE EDIFICIO DE LABORATORIOS



**PERIODO DE CONSTRUCCIÓN:  
DEL 6 DE ENERO DE 2025 AL 26 DE FEBRERO DE 2026**



- Repellado de muros en primer y segundo nivel.
- Colocación de canalizaciones eléctricas, voz y datos en segundo nivel.

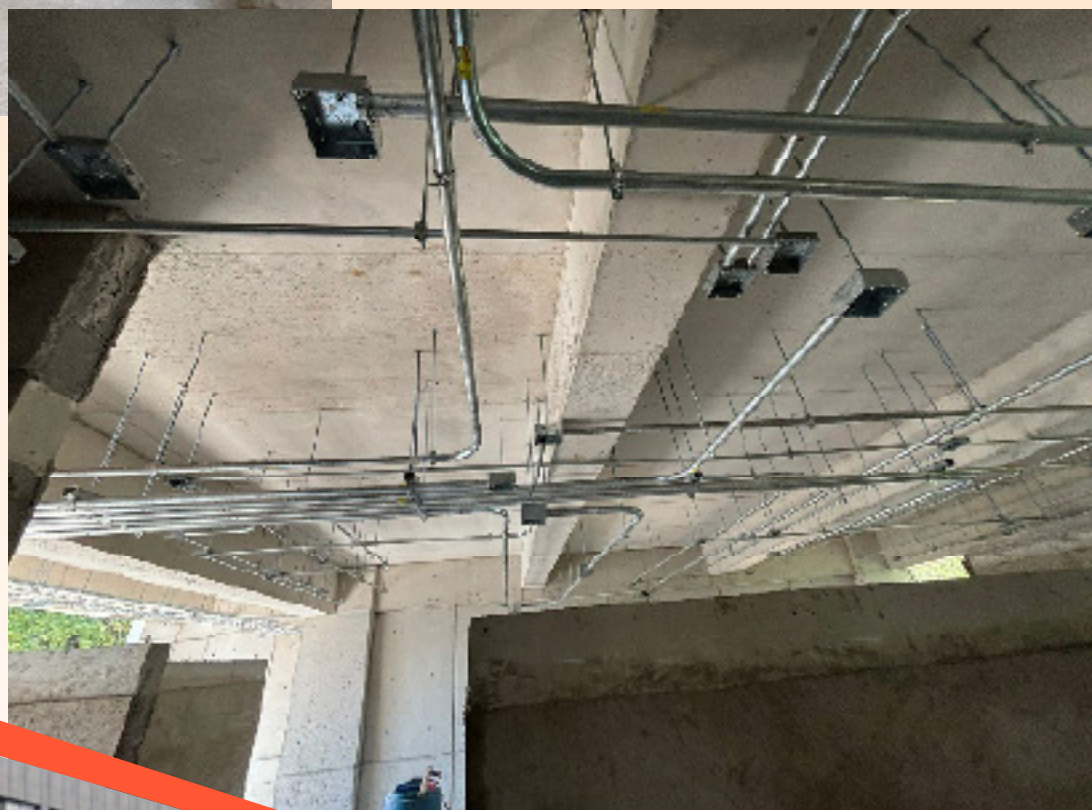



- Colocación de cintilla blanca en muros.
- Colocación de lambrines de Durock.

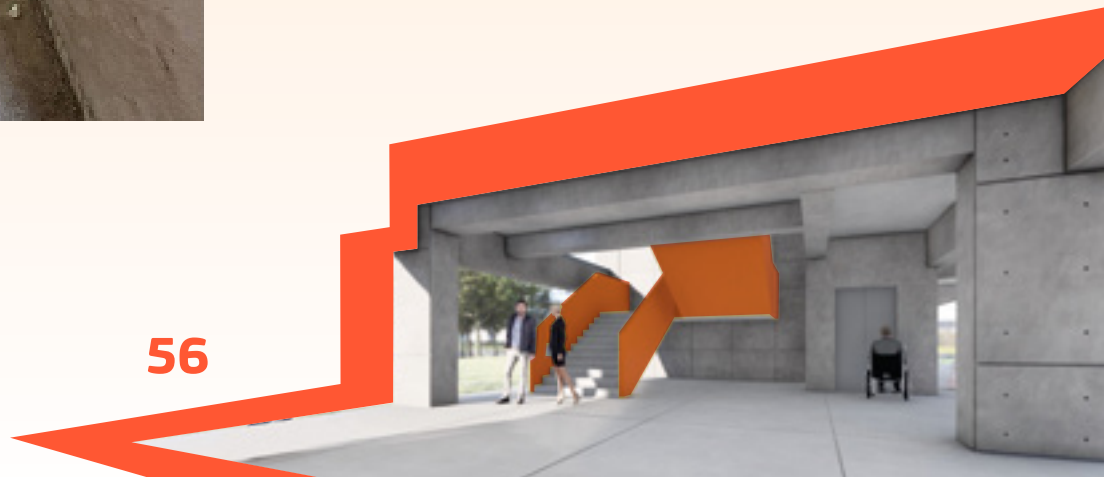

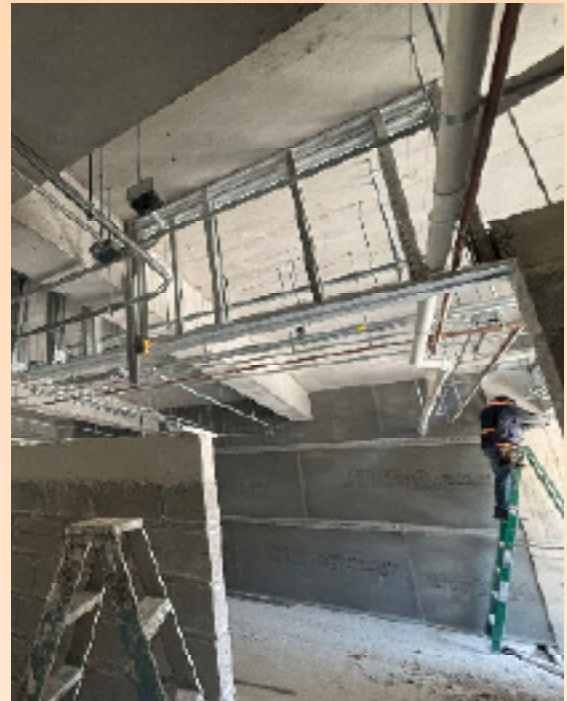

- Conexión de bajadas hidráulicas y sanitarias de primer y segundo nivel.





- Armado de cadenas de desplante para bancas.

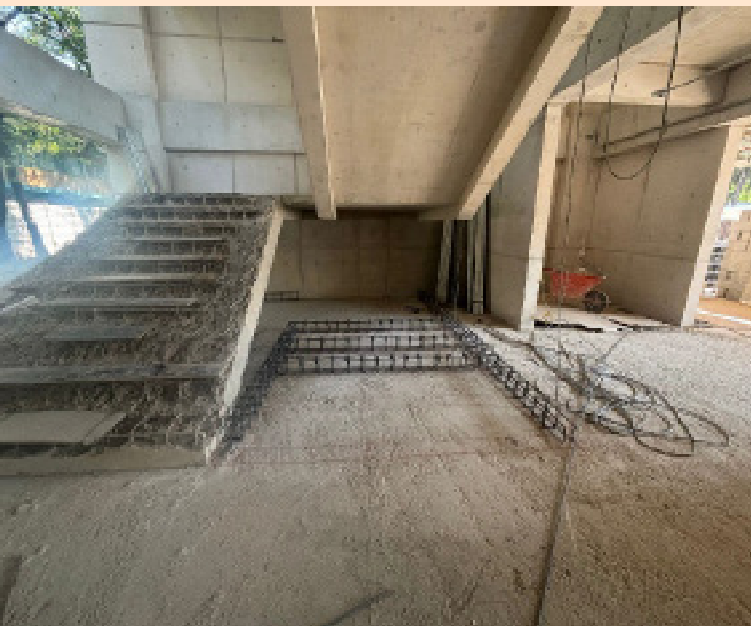

# CONSTRUCCIÓN DE EDIFICIO DE LABORATORIOS



**PERIODO DE CONSTRUCCIÓN:  
DEL 7 DE ENERO DE 2025 AL 26 DE FEBRERO DE 2026**



- Repellido de muros en primer y segundo nivel.
- Colocación de canalizaciones eléctricas, voz y datos en segundo nivel.
- Armado de dalas de desplante para muros divisorios.



- Realización de salida agua pluvial a base de tubería PVC.
- Colocación de soportería de unicanal liso para instalaciones.

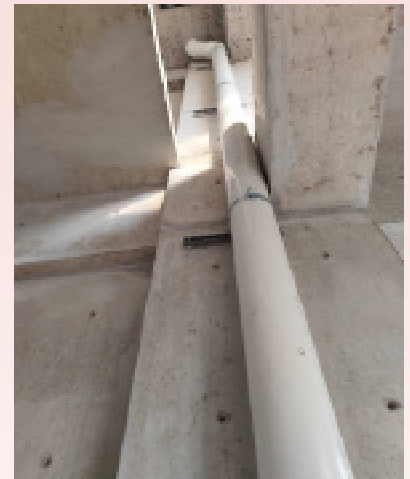



- Armado de muros de block hueco.





- Relleno fluido en azotea para dar pendientes a salidas de agua.



# CONSTRUCCIÓN DE EDIFICIO DE LABORATORIOS

PERIODO DE CONSTRUCCIÓN:  
DESDE FINALES DE FEBRERO  
DE 2025 AL 26 DE FEBRERO DE 2026





- Construcción de tres niveles con siete salones y tres laboratorios, con una sección cada uno.





# CONSTRUCCIÓN DE EDIFICIO DE LABORATORIOS

PERIODO DE CONSTRUCCIÓN:  
DEL 6 DE ENERO  
DE 2025 AL 26 DE  
FEBRERO DE 2026

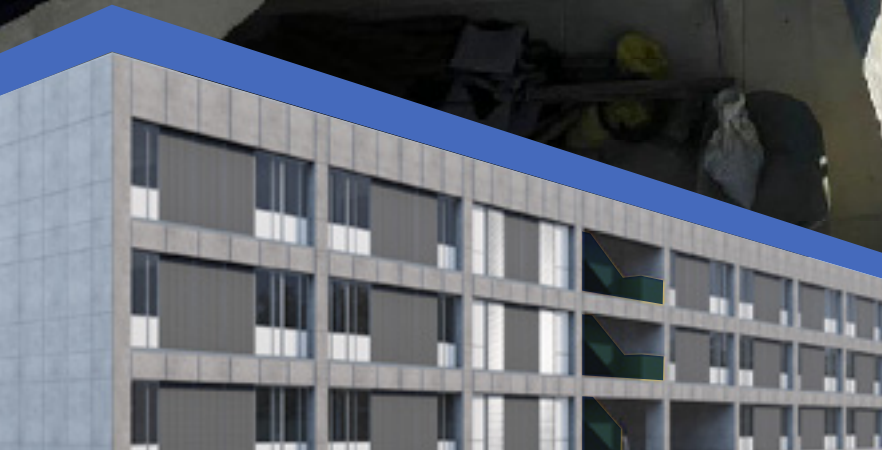

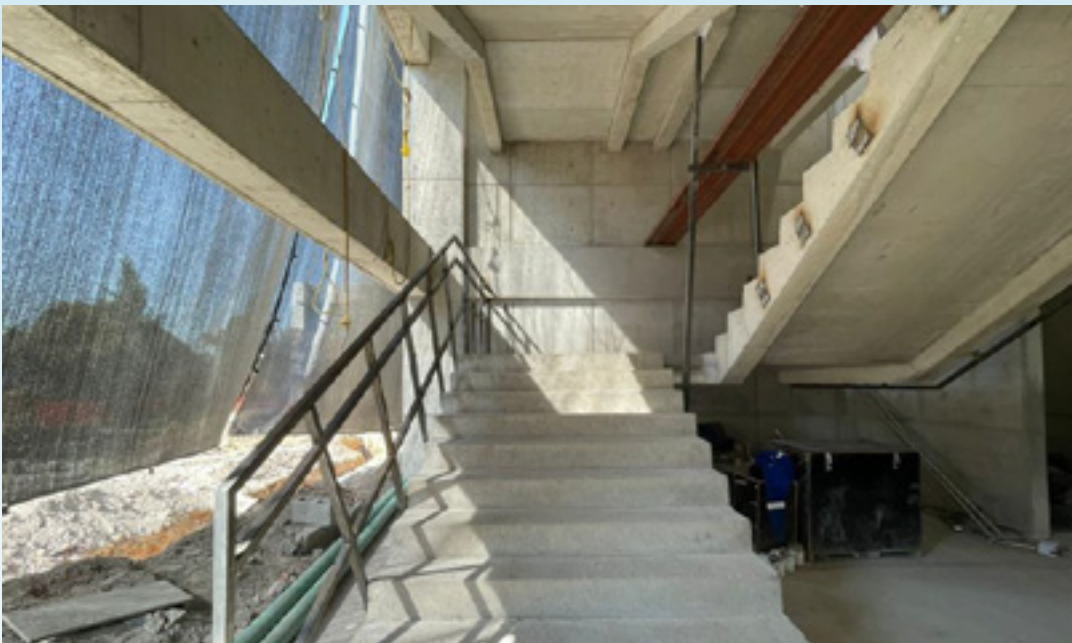

- Instalación de muros de block, fachaleta y canalización eléctrica.
- Instalación y acabados en planta baja y primer nivel.

66



# CONSTRUCCIÓN DE EDIFICIO DE LABORATORIOS



**PERIODO DE CONSTRUCCIÓN:  
DEL 17 DE FEBRERO DE 2025 AL 26 DE FEBRERO DE 2026**



- Construcción de tres niveles, con tres núcleos sanitarios, cuatro laboratorios curriculares con una sección cada uno, y un laboratorio de Opciones Técnicas.





# VELARIAS



# VELARIA EN ÁREA DE DIRECCIÓN



- Instalación de módulos de bancas de concreto armado.





# VELARIA EN ÁREA DE BIBLIOTECA

- Instalación de membrana arquitectónica con filtro UV.



# VELARIA EN ÁREA DE EXPLANADA DE DANZA-BOX-KARATE



- Trabajo de instalación de velaria culminado.



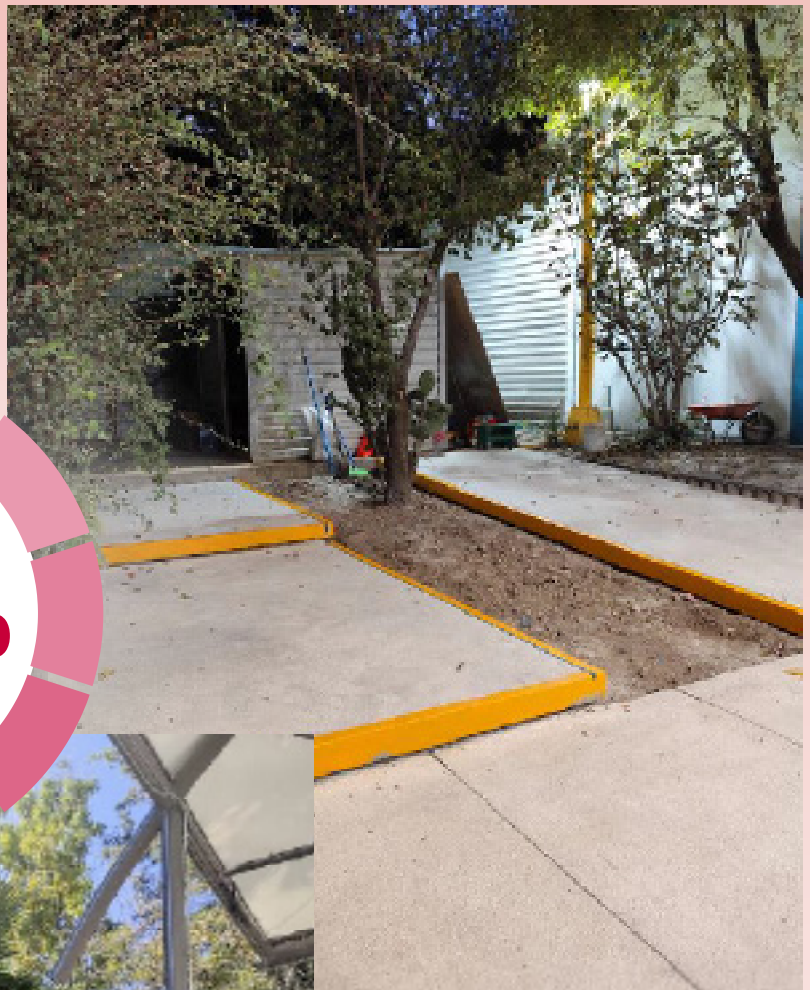

# VELARIA EN ÁREA DE CANCHAS



- Instalación de membrana arquitectónica textil con filtro.







# VELARIA EN ÁREA DE DIFUSIÓN CULTURAL

- Instalación de membrana arquitectónica textil con filtro.

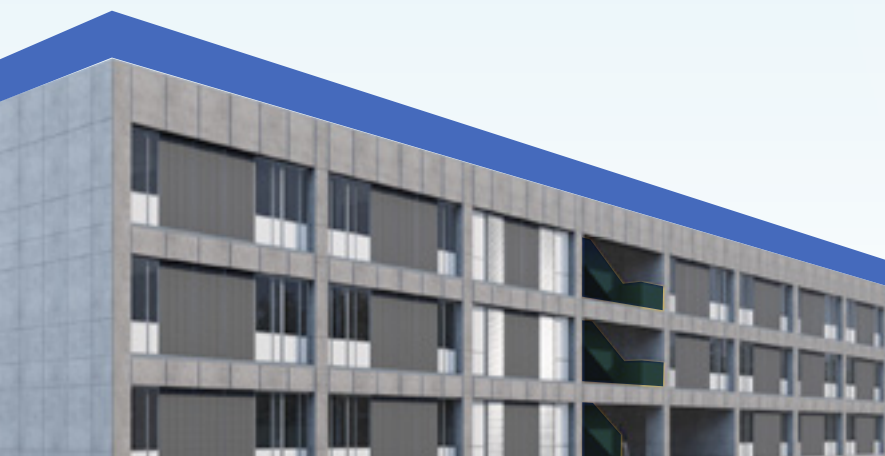

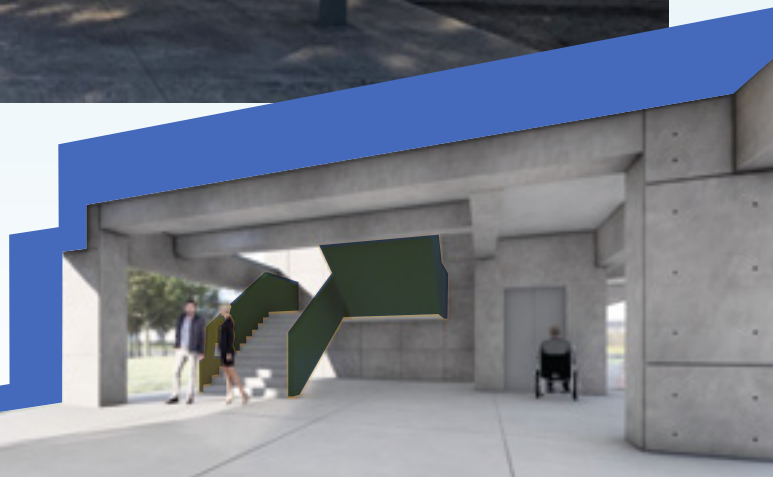

# VELARIA EN ÁREA DE AUDIOVISUAL



- Trabajos de velaria concluidos.





# VELARIA EN ÁREA DE BIBLIOTECA

- Trabajos de velaria concluidos.

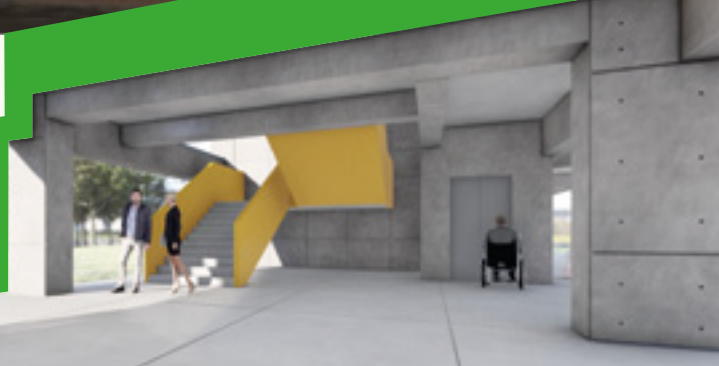



## UNIVERSIDAD NACIONAL AUTÓNOMA DE MÉXICO

Dr. Leonardo Lomelí Vanegas  
 Dra. Patricia Dolores Dávila Aranda  
 Mtro. Hugo Alejandro Concha Cantú  
 Mtro. Tomás Humberto Rubio Pérez  
 Dra. Diana Tamara Martínez Ruiz  
 Mtro. Fernando Macedo Chagolla  
 Dr. Manuel Palma Rangel  
 Lic. Mauricio López Velázquez

RECTOR  
 SECRETARIA GENERAL  
 ABOGADO GENERAL  
 SECRETARIO ADMINISTRATIVO  
 SECRETARIA DE DESARROLLO INSTITUCIONAL  
 SECRETARIO DE SERVICIO Y ATENCIÓN A LA COMUNIDAD UNIVERSITARIA  
 SECRETARIO DE PREVENCIÓN, Y APOYO A LA MOVILIDAD Y SEGURIDAD UNIVERSITARIA  
 DIRECTOR GENERAL DE COMUNICACIÓN SOCIAL

## ESCUELA NACIONAL COLEGIO DE CIENCIAS Y HUMANIDADES

Mtra. María Patricia García Pavón  
 Mtro. Keshava Rolando Quintanar Cano  
 Lic. Rocío Carrillo Camargo  
 Lic. María Elena Juárez Sánchez  
 QBP. Taurino Marroquín Cristóbal  
 Mtra. Dulce María E. Santillán Reyes  
 Mtro. José Alfredo Núñez Toledo  
 Mtra. Araceli Mejía Olguín  
 Mtro. Héctor Baca Espinoza  
 Ing. Armando Rodríguez Argujio

DIRECTORA GENERAL  
 SECRETARIO GENERAL  
 SECRETARIA ADMINISTRATIVA  
 SECRETARIA ACADÉMICA  
 SECRETARIO DE SERVICIOS DE APOYO AL APRENDIZAJE  
 SECRETARIA DE PLANEACIÓN  
 SECRETARIO ESTUDIANTIL  
 SECRETARIA DE PROGRAMAS INSTITUCIONALES  
 SECRETARIO DE COMUNICACIÓN INSTITUCIONAL  
 SECRETARIO DE INFORMÁTICA

Mtra. Martha Patricia López Abundio  
 Lic. Antonio Nájera Flores  
 Mtro. Arturo Palacios Mejía  
 Lic. Óscar Iván Méndez Dávalos  
 Mtra. Noemí Jiménez Martínez  
 Mtro. Raúl Espinosa Rojas  
 Lic. José Roberto Salinas Sánchez  
 Lic. Adriana Astrid Getsemaní Castillo Juárez  
 Mtra. Verónica Coria Olvera  
 Lic. Verónica Andrade Villa

**Azacapatzalco**  
 DIRECTORA  
 SECRETARIO GENERAL  
 SECRETARIO ADMINISTRATIVO  
 SECRETARIO ACADÉMICO  
 SECRETARIA DOCENTE  
 SECRETARIO DE ASUNTOS ESTUDIANTILES  
 SECRETARIO DE SERVICIOS DE APOYO AL APRENDIZAJE  
 JEFA DE LA UNIDAD DE PLANEACIÓN  
 SECRETARIA TÉCNICA DEL SILADIN  
 SECRETARIA PARTICULAR Y COORDINADORA DE GESTIÓN

Mtra. Verónica Berenice Ruiz Metzger  
 Ing. Damián Alberto Feltrín Rodríguez  
 Mtra. Teresa de Jesús Sánchez Serrano  
 Mtro. Jesús Medina Cabrera  
 Lic. Rogelio Aurelio Rojas Reyes  
 Ing. Blanca Elizabeth Cruz Estrada  
 Lic. Ana Laura Yáñez Piñón  
 Mtra. Ana Rocío Alvarado Torres  
 Mtro. Miguel Ángel Zamora Calderilla  
 LDG. Cristo Rey Policarpo Martínez

**Naucalpan**  
 DIRECTORA  
 SECRETARIO GENERAL  
 SECRETARIA ADMINISTRATIVA  
 SECRETARIO ACADÉMICO  
 SECRETARIO DOCENTE  
 SECRETARIA DE SERVICIOS ESTUDIANTILES  
 SECRETARIA DE APOYO AL APRENDIZAJE Y CÓMPUTO  
 SECRETARIA DE ADMINISTRACIÓN ESCOLAR  
 SECRETARIO TÉCNICO DEL SILADIN  
 COORDINADOR DE GESTIÓN Y PLANEACIÓN

Lic. Maricela González Delgado  
 Mtro. Manuel Odilón Gómez Castillo  
 Lic. Diana Reyna Alatorre Hernández  
 Mtra. María Xóchitl Megchún Trejo  
 Lic. María del Rocío Sánchez Sánchez  
 Mtro. Armando Segura Morales  
 Lic. Carlos Ortega Ambríz  
 I.Q. Georgina Guadalupe Góngora Cruz

**Vallejo**  
 DIRECTORA  
 SECRETARIO GENERAL  
 SECRETARIA ADMINISTRATIVA  
 SECRETARIA ACADÉMICA  
 SECRETARIA DOCENTE  
 SECRETARIO DE ASUNTOS ESTUDIANTILES  
 SECRETARIO DE SERVICIOS DE APOYO AL APRENDIZAJE  
 SECRETARIA TÉCNICA DEL SILADIN

QFB. Reyes Flores Hernández  
 Mtra. Belem Torres Romero  
 Mtra. Alejandra Barrios Rivera  
 Mtra. Laura Tayde Mejía Ramírez  
 Lic. Oscar López García  
 Dra. Elsa Rodríguez Saldaña  
 Mtra. Claudia Verónica Morales Montaña  
 Ing. Angélica Nohelia Guillén Méndez

**Oriente**  
 DIRECTOR  
 SECRETARIA GENERAL  
 SECRETARIA ADMINISTRATIVA  
 SECRETARIA ACADÉMICA  
 SECRETARIO DOCENTE  
 SECRETARIA DE ASUNTOS ESTUDIANTILES  
 SECRETARIA DE ADMINISTRACIÓN ESCOLAR  
 SECRETARIA TÉCNICA DEL SILADIN

Lic. Noé Israel Reyna Méndez  
 Mtro. Javier Millán Martínez  
 Lic. Emmanuel Roberto Orozco García  
 Lic. Rosa Angélica Gómez Armas  
 Mtro. Armando Moncada Sánchez  
 Mtro. Aldo Estrada Quiroz  
 Mtro. Reynaldo Cruz Contreras  
 Mtra. Nohemí Claudia Saavedra Rojas  
 Mtra. Clara León Ríos

**Sur**  
 DIRECTOR  
 SECRETARIO GENERAL  
 SECRETARIO ADMINISTRATIVO  
 SECRETARIA ACADÉMICA  
 SECRETARIO DOCENTE  
 SECRETARIO DE ASUNTOS ESTUDIANTILES  
 SECRETARIO DE SERVICIOS DE APOYO AL APRENDIZAJE  
 SECRETARIA TÉCNICA DEL SILADIN  
 JEFA DE LA UNIDAD DE PLANEACIÓN



### DIRECTORIO

#### COORDINACIÓN

ROCÍO CARRILLO CAMARGO

#### SUPERINTENDENTE DE OBRAS

CARLOS ALEJANDRO PÉREZ ESCALANTE

#### JEFE DE DEPARTAMENTO

ABRAHAM ISAAC SOSA ROMERO

#### RESIDENTES

##### AZCAPOTZALCO

DIYAND NATALISSE

MARTÍNEZ LARA

##### NAUCALPAN

EZEQUIEL AYALA AGUILAR

##### VALLEJO

ALEJANDRA DE JESÚS

FLORES BRIONES

##### ORIENTE

ISRAEL ARAIZA NAVA

##### SUR

ROBERTO CARLOS GASPAR

#### REVISIÓN

MARÍA PATRICIA GARCÍA PAVÓN

MARCOS DANIEL AGUILAR

#### EDICIÓN

HÉCTOR BACA ESPINOZA

OTONIEL PAVÓN VELÁZQUEZ

#### CORRECCIÓN

RAQUEL A. TORIBIO ESPINOZA

#### DISEÑO

MARIO PALOMERA TORRES